

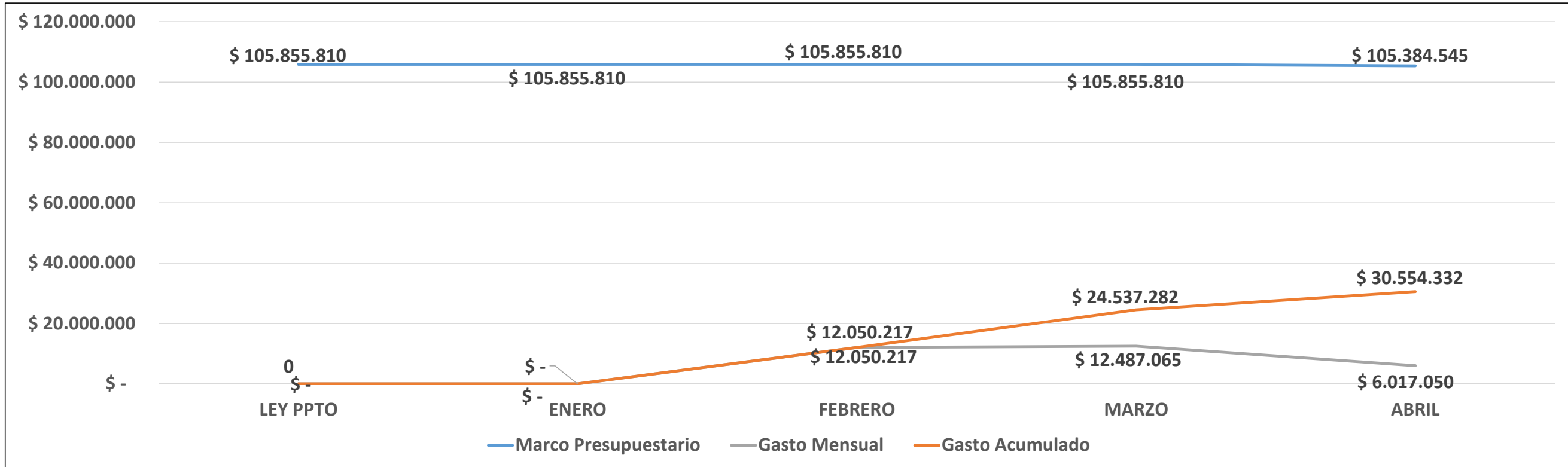

**Estado de Situación  
Ejecución Presupuestaria FNDR  
Región de Los Lagos  
ABRIL 2024**

# Marco FNDR - 02 al 30 Abril 2024



## MODIFICACIONES PRESUPUESTARIAS 2024

MARCO PRESUPUESTARIO 2024	Número Documento	MONTO M\$
PRESUPUESTO INICIAL	21.640 18/12/2023	\$ 105.855.810
AUMENTO POR APERTURA DE CUENTA EN SIGFE	RES. 31 del 22/03/2024, Toma Razón 09/05/2024	\$ 30
REBAJA EMERGENCIA DIPRES	RES. 32 del 22/05/2024, Toma Razón 10/05/2024	-\$ 471.295
<b>TOTAL</b>		<b>\$ 105.384.545</b>

# Eficiencia Presupuestaria FNDR - 02 al 31 Marzo 2024 %

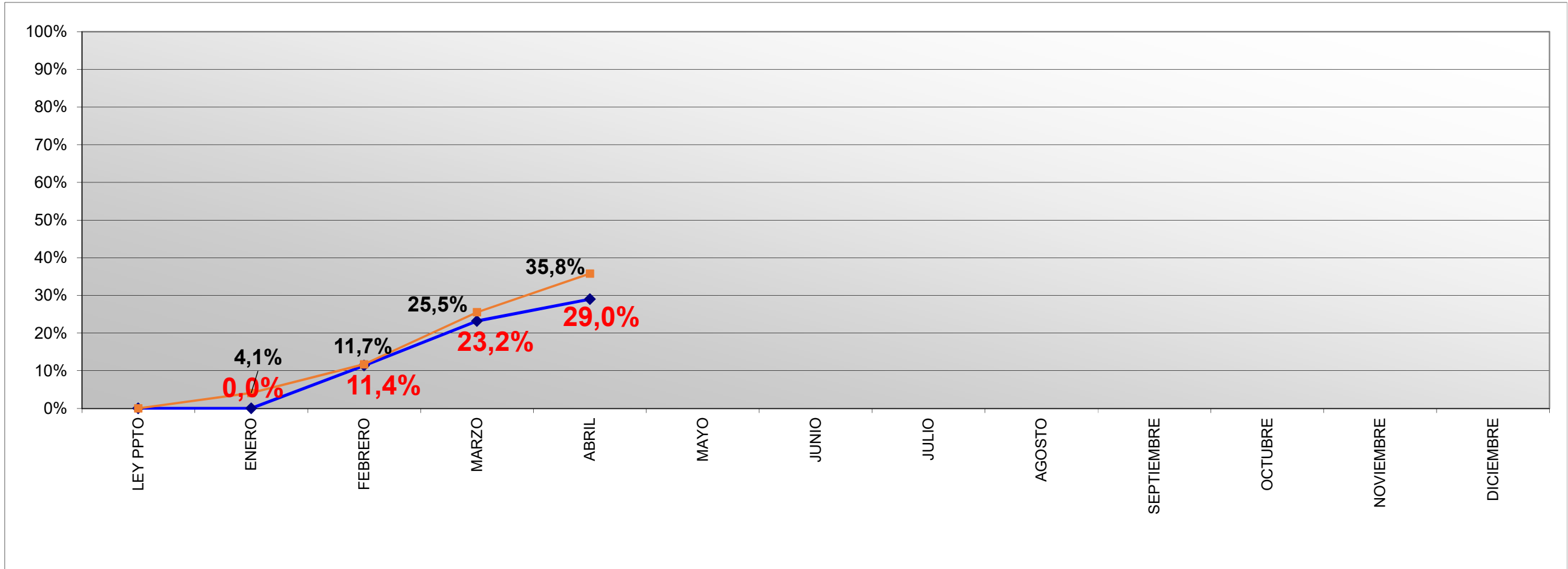

— % EJECUCION 2024  
— % EJECUCION 2023

## Eficiencia Presupuestaria por Provincia

### FNDR - 02 al 30 Abril 2024

PROVINCIA	COSTO TOTAL		INICIATIVAS	PAGOS AÑOS ANTERIORES	FNDR 2024 - PROGRAMA 02			
	COSTO	%			COMPROMISO 2024	% DIST. DEL COMPROMISO	TOTAL PAGADO 2024	SALDO DICIEMBRE
OSORNO	87.862.570.057	18%	62	32.232.596.091	18.840.300.352	21%	5.875.906.170	12.964.394.182
LLANQUIHUE	136.774.442.605	28%	90	51.924.520.521	21.713.943.535	24%	12.863.818.415	8.850.125.120
CHILOE	109.812.631.537	23%	70	26.995.940.126	19.797.363.189	22%	7.316.085.443	12.481.277.746
PALENA	81.221.157.364	17%	32	29.486.031.224	10.017.719.024	11%	2.634.171.553	7.383.547.471
REGIONAL	25.856.917.000	5%		449.815.999	19.684.357.900	22%	1.864.350.079	17.820.007.821
<b>TOTAL PRESUPUESTO 02 TERRITORIAL AÑO 2024</b>					<b>90.053.684.000</b>	<b>100%</b>	<b>30.554.331.660</b>	<b>59.499.352.340</b>
PROGRAMAS	44.795.256.216	9%		17.250.304.962	15.330.861.000		0	15.330.861.000
<b>TOTAL</b>	<b>486.322.974.779</b>	<b>100%</b>	<b>254</b>	<b>158.339.208.923</b>	<b>105.384.545.000</b>		<b>30.554.331.660</b>	<b>74.830.213.340</b>

PRESUPUESTO FOMENTO AÑO 2024	AREA	COMPROMISO 2024	TOTAL PAGADO	% EFICIENCIA DE PAGOS
FOMENTO	SOCIAL	1.534.591.000	0	0%
	PRODUCTIVO	13.796.270.000	0	0%

# Eficiencia Presupuestaria Provincia Osorno

## Gasto FNDR - 02 al 30 Abril 2024

PROVINCIA	INICIATIVAS	COSTO TOTAL		PAGOS AÑOS ANTERIORES	FNDR 2024			
		COSTO	%		COMPROMISO 2024	% DIST. DEL COMPROMISO	TOTAL PAGADO 2024	SALDO DICIEMBRE
PROV. OSORNO	7	12.434.920.960	14%	3.834.722.896	3.011.431.809	16%	1.193.870.427	1.817.561.382
OSORNO	24	40.985.525.254	47%	23.692.952.528	6.361.265.263	34%	2.423.754.985	3.937.510.278
PTO. OCTAY	7	2.600.330.463	3%	100.000.000	1.222.852.579	6%	351.462.961	871.389.618
PURRANQUE	8	8.985.899.292	10%	2.958.324.410	3.453.223.015	18%	1.157.881.669	2.295.341.346
PUYEHUE	5	10.106.713.000	12%	461.864.859	1.085.794.700	6%	0	1.085.794.700
RIO NEGRO	5	4.821.702.665	5%	418.601.823	1.924.444.633	10%	333.378.546	1.591.066.087
SAN JUAN DE LA COSTA	5	6.841.731.423	8%	766.129.575	1.219.372.687	6%	415.557.582	803.815.105
SAN PABLO	1	1.085.747.000	1%	0	561.915.666	3%	0	561.915.666
<b>TOTAL</b>	<b>62</b>	<b>87.862.570.057</b>	<b>100%</b>	<b>32.232.596.091</b>	<b>18.840.300.352</b>	<b>100%</b>	<b>5.875.906.170</b>	<b>12.964.394.182</b>

### RESUMEN PROYECTOS

COMUNA	ARRASTRE	LICITACION	NUEVOS	TERMINADOS	SUMA
PROV. OSORNO	6	1	0	0	7
OSORNO	10	3	10	1	24
PUERTO OCTAY	1	2	3	1	7
PURRANQUE	6	0	2	0	8
PUYEHUE	1	2	2	0	5
RIO NEGRO	2	1	2	0	5
SAN JUAN DE LA COSTA	1	2	0	2	5
SAN PABLO	0	0	1	0	1
<b>TOTAL PROV. OSORNO</b>	<b>27</b>	<b>11</b>	<b>20</b>	<b>4</b>	<b>62</b>

# Eficiencia Presupuestaria Provincia Llanquihue

## Gasto FNDR - 02 al 30 Abril 2024

PROVINCIA	INICIATIVAS	COSTO TOTAL		PAGOS AÑOS ANTERIORES	FNDR 2024			
		COSTO	%		COMPROMISO 2024	% DIST. DEL COMPROMISO	TOTAL PAGADO 2024	SALDO DICIEMBRE
P. MONTT	12	32.633.325.657	24%	12.047.765.440	5.702.986.519	26%	4.001.140.081	1.701.846.438
CALBUCO	6	20.373.030.546	15%	6.084.929.643	3.598.964.454	17%	3.183.001.857	415.962.597
COCHAMO	8	7.607.952.484	6%	711.011.049	739.824.095	3%	205.866.823	533.957.272
FRESIA	6	5.765.553.065	4%	831.561.385	574.725.627	3%	0	574.725.627
FRUTILLAR	9	10.529.464.323	8%	7.454.434.278	883.897.361	4%	426.307.520	457.589.841
LLANQUIHUE	2	3.827.956.664	3%	3.401.571.976	125.280.086	1%	0	125.280.086
LOS MUERMOS	13	9.884.441.371	7%	2.256.676.519	1.310.253.811	6%	777.790.993	532.462.818
MAULLIN	7	5.244.577.831	4%	1.221.637.744	773.008.034	4%	504.971.615	268.036.419
P.VARAS	12	14.000.167.816	10%	2.608.129.923	2.074.626.412	10%	950.057.822	1.124.568.590
PROV.LLANQUIHUE	15	26.907.972.848	20%	15.306.802.564	5.930.377.136	27%	2.814.681.704	3.115.695.432
<b>TOTAL</b>	<b>90</b>	<b>136.774.442.605</b>	<b>100%</b>	<b>51.924.520.521</b>	<b>21.713.943.535</b>	<b>100%</b>	<b>12.863.818.415</b>	<b>8.850.125.120</b>

### RESUMEN PROYECTOS

COMUNA	ARRASTRE	LICITACION	NUEVOS	TERMINADOS	TOTAL
P. MONTT	6	4	2	0	12
CALBUCO	3	2	1	0	6
COCHAMO	2	1	4	1	8
FRESIA	2	4	0	0	6
FRUTILLAR	5	2	2	0	9
LLANQUIHUE	1	1	0	0	2
LOS MUERMOS	7	2	2	2	13
MAULLIN	2	2	3	0	7
P.VARAS	4	4	3	1	12
PROV.LLANQUIHUE	12	1	0	2	15
<b>TOTAL PROV. LLANQUIHUE</b>	<b>44</b>	<b>23</b>	<b>17</b>	<b>6</b>	<b>90</b>

# Eficiencia Presupuestaria Provincia Chiloé

## Gasto FNDR - 02 al 30 Abril 2024

PROVINCIA	INICIATIVAS	COSTO TOTAL		PAGOS AÑOS ANTERIORES	FNDR 2024			
		COSTO	%		COMPROMISO 2024	% DIST. DEL COMPROMISO	TOTAL PAGADO 2024	SALDO DICIEMBRE
PROV. CHILOE	7	29.418.677.014	27%	12.209.694.618	5.954.648.927	30%	3.215.871.778	2.738.777.149
ANCUD	6	4.945.162.920	5%	1.927.486.323	1.296.551.652	7%	482.915.733	813.635.919
CASTRO	4	11.990.680.531	11%	536.927.572	1.165.972.959	6%	0	1.165.972.959
CHONCHI	12	11.659.569.032	11%	1.659.926.875	1.814.374.424	9%	359.800.981	1.454.573.443
CURACO DE VÉLEZ	6	5.300.479.154	5%	263.047.834	1.454.337.938	7%	802.710.492	651.627.446
DALCAHUE	9	9.124.204.267	8%	2.973.736.599	1.342.393.842	7%	582.966.784	759.427.058
PUQUELDON	3	4.930.483.000	4%	2.695.374.841	136.252.316	1%	0	136.252.316
QUEILEN	4	2.879.859.000	3%	1.045.300.291	1.097.178.437	6%	290.296.328	806.882.109
QUELLON	8	5.323.456.754	5%	2.246.525.836	1.315.958.807	7%	448.476.007	867.482.800
QUEMCHI	6	18.451.205.781	17%	1.437.189.337	1.460.847.000	7%	148.630.301	1.312.216.699
QUINCHAO	5	5.788.854.084	5%	730.000	2.758.846.887	14%	984.417.039	1.774.429.848
<b>TOTAL</b>	<b>70</b>	<b>109.812.631.537</b>	<b>100%</b>	<b>26.995.940.126</b>	<b>19.797.363.189</b>	<b>100%</b>	<b>7.316.085.443</b>	<b>12.481.277.746</b>

### CANTIDAD PROYECTOS

COMUNA	ARRASTRE	LICITACION	NUEVOS	TERMINADOS	TOTAL
PROV. CHILOE	5	1	0	1	7
ANCUD	3	1	1	1	6
CASTRO	2	2	0	0	4
CHONCHI	4	2	5	1	12
CURACO DE VÉLEZ	0	3	2	1	6
DALCAHUE	3	1	4	1	9
PUQUELDON	2	1	0	0	3
QUEILEN	1	0	3	0	4
QUELLON	4	3	0	1	8
QUEMCHI	2	1	2	1	6
QUINCHAO	1	1	2	1	5
<b>TOTAL PROV. CHILOE</b>	<b>27</b>	<b>16</b>	<b>19</b>	<b>8</b>	<b>70</b>

# Eficiencia Presupuestaria Provincia Palena

## Gasto FNDR - 02 al 30 Abril 2024

PROVINCIA	INICIATIVAS	COSTO TOTAL		PAGOS AÑOS ANTERIORES	FNDR 2024			
		COSTO	%		COMPROMISO 2024	% DIST. DEL COMPROMISO	TOTAL PAGADO 2024	SALDO DICIEMBRE
PROV. PALENA	9	63.301.243.780	78%	21.773.628.953	5.374.842.530	54%	1.027.539.803	4.347.302.727
CHAITEN	2	5.463.281.000	7%	1.149.344.500	259.382.160	3%	30.900.172	228.481.988
FUTALEUFU	8	6.689.231.920	8%	4.365.121.994	1.995.807.350	20%	725.737.000	1.270.070.350
HUALAIHUE	8	2.201.363.664	3%	858.793.580	1.149.104.084	11%	775.630.165	373.473.919
PALENA	5	3.566.037.000	4%	1.339.142.197	1.238.582.900	12%	74.364.413	1.164.218.487
<b>TOTAL</b>	<b>32</b>	<b>81.221.157.364</b>	<b>100%</b>	<b>29.486.031.224</b>	<b>10.017.719.024</b>	<b>100%</b>	<b>2.634.171.553</b>	<b>7.383.547.471</b>

### CANTIDAD PROYECTOS

COMUNA	ARRASTRE	LICITACION	NUEVOS	TERMINADOS	TOTAL
PROV. PALENA	5	0	3	1	9
CHAITEN	1	0	1	0	2
FUTALEUFU	3	1	1	3	8
HUALAIHUE	2	2	2	2	8
PALENA	3	1	1	0	5
<b>TOTAL PROV. PALENA</b>	<b>14</b>	<b>4</b>	<b>8</b>	<b>6</b>	<b>32</b>



## Eficiencia Presupuestaria Por Provisión

### Gasto FNDR - 02 al 30 Abril 2024

		MARCO DECRETADO V/S COMPROMISO 2024 - PROGRAMA 02				COMPROMISO V/S PAGOS 2024 - PROGRAMA 02		
FONDO	PROGRAMA	MARCO DECRETADO	COMPROMISO 2024	% DIST. DEL COMPROMISO	DIFERENCIA	COMPROMISO 2024	PAGOS 2024	SALDO A DICIEMBRE
LIBRE	LIBRE	73.000.431.000	63.745.888.431	60,49%	9.254.542.569	63.745.888.431	18.655.527.943	45.090.360.488
FAR	FONDO APOYO REGIONAL	17.309.611.000	18.917.183.063	17,95%	-1.607.572.063	18.917.183.063	9.166.564.630	9.750.618.433
PEDZE	PLAN ESPECIAL DE DESARROLLO DE ZONAS EXTREMAS	0	4.396.384.692	4,17%	-4.396.384.692	4.396.384.692	189.760.381	4.206.624.311
TR	TERRITORIOS REZAGADOS	0	160.000.000	0,15%	-160.000.000	160.000.000	0	160.000.000
FRIL	FONDO REGIONAL DE INICIATIVA LOCAL	7.281.226.000	7.281.226.000	6,91%	0	7.281.226.000	1.311.866.078	5.969.359.922
ENERGIZACION	ENERGIZACION	0	432.567.000	0,41%	-432.567.000	432.567.000	0	432.567.000
FRPD	FONDO REGIONAL PARA LA PRODUCTIVIDAD Y DESARROLLO	7.793.277.000	7.793.277.000	7,40%	0	7.793.277.000	0	7.793.277.000
PIRDT	INFRAESTRUCTURA RURAL PARA EL DESARROLLO TERRITORIAL	0	245.386.741	0,23%	-245.386.741	245.386.741	0	245.386.741
SS	SANEAMIENTO SANITARIO	0	1.331.680.947	1,26%	-1.331.680.947	1.331.680.947	236.429.835	1.095.251.112
PVP	PUESTA EN VALOR DEL PATRIMONIO	0	1.080.951.126	1,03%	-1.080.951.126	1.080.951.126	994.182.793	86.768.333
RSD	RESIDUOS SOLIDOS	0	0	0,00%	0	0	0	0
<b>TOTAL</b>	<b>TOTAL</b>	<b>105.384.545.000</b>	<b>105.384.545.000</b>	<b>100%</b>	<b>0</b>	<b>105.384.545.000</b>	<b>30.554.331.660</b>	<b>74.830.213.340</b>

## Eficiencia Presupuestaria Por SubTítulo

### Gasto FNDR - 02 al 30 Abril 2024

<b>PROGRAMA 02 - FNDR 2024</b>								
<b>SUBTITULO</b>		<b>COSTO</b>	<b>TOTAL GASTO AÑOS ANTERIORES</b>	<b>MARCO DECRETADO</b>	<b>COMPROMISO 2024</b>	<b>% DIST. DEL COMPROMISO</b>	<b>TOTAL PAGADO 2024</b>	<b>SALDO DICIEMBRE</b>
<b>22</b>	Estudios e investigaciones	2.421.220.000	537.420.999	478.875.000	478.875.000	0,45%	292.464.001	186.410.999
<b>24</b>	Transferencias Corrientes	22.233.273.016	6.254.514.621	14.833.895.000	14.833.895.000	14,08%	3.216.884.206	11.617.010.794
<b>29</b>	Activos no Financieros	24.826.751.172	1.604.510.835	11.349.497.000	11.349.497.000	10,77%	6.195.736.903	5.153.760.097
<b>31</b>	Iniciativas de Inversión	375.949.703.601	138.468.777.127	54.777.923.000	54.777.923.000	51,98%	19.537.380.472	35.240.542.528
<b>33</b>	Transferencias de Capital	60.892.026.990	11.473.985.341	23.944.355.000	23.944.355.000	22,72%	1.311.866.078	22.632.488.922
		<b>486.322.974.779</b>	<b>158.339.208.923</b>	<b>105.384.545.000</b>	<b>105.384.545.000</b>	<b>100%</b>	<b>30.554.331.660</b>	<b>74.830.213.340</b>

## Eficiencia Presupuestaria Por Sector

### Gasto FNDR - 02 al 30 Abril 2024

SECTOR	COSTO TOTAL		PAGOS AÑOS ANTERIORES	FNDR 2024			
	COSTO	%		COMPROMISO 2024	% DIST. DEL COMPROMISO	TOTAL PAGADO 2024	SALDO DICIEMBRE
TRANSPORTE	112.431.257.620	23,12%	35.604.092.624	18.722.221.707	18%	6.593.299.047	12.128.922.660
SALUD	94.229.728.556	19,38%	31.876.324.880	17.222.717.833	16%	3.039.047.249	14.183.670.584
EDUCACION, CULTURA Y PATRIMONIO	75.369.639.790	15,50%	29.177.314.527	10.223.887.756	10%	6.882.899.423	3.340.988.333
VIVIENDA Y DESARROLLO URBANO	53.232.390.586	10,95%	21.300.526.506	10.697.354.523	10%	4.782.006.269	5.915.348.254
RECURSOS HIDRICOS	33.648.369.701	6,92%	7.352.244.644	3.520.957.517	3%	1.026.392.332	2.494.565.185
MULTISECTORIAL	45.922.516.285	9,44%	10.879.405.670	25.850.541.513	25%	1.650.046.078	24.200.495.435
SEGURIDAD PUBLICA	18.622.059.404	3,83%	6.595.996.871	5.224.514.745	5%	1.181.085.875	4.043.428.870
DEPORTES	23.948.904.981	4,92%	7.344.037.307	3.346.942.030	3%	910.494.130	2.436.447.900
TURISMO Y COMERCIO	5.669.685.009	1,17%	4.096.754.722	1.060.496.842	1%	0	1.060.496.842
ENERGIA	12.045.549.504	2,48%	594.081.081	6.023.295.936	6%	3.319.608.629	2.703.687.307
PESCA	500.635.000	0,10%	375.476.000	125.159.000	0%	0	125.159.000
RECURSOS NATURALES Y MEDIO AMBIENTE	4.219.367.343	0,87%	1.634.725.191	1.629.279.628	2%	1.169.452.628	459.827.000
AGRICULTURA	3.178.180.000	0,65%	1.508.228.900	1.665.351.089	2%	0	1.665.351.089
JUSTICIA	3.304.691.000	0,68%	0	71.824.881	0%	0	71.824.881
<b>TOTAL</b>	<b>486.322.974.779</b>	<b>100%</b>	<b>158.339.208.923</b>	<b>105.384.545.000</b>	<b>100%</b>	<b>30.554.331.660</b>	<b>74.830.213.340</b>

## Detalle proyectos con aumento de presupuesto

### FNDR - 02 al 30 Abril 2024

#### DETALLE PROYECTOS CON ACTUALIZACIÓN DE COSTOS

SUBT.	ITEM	N° ACUERDO	FECHA	SESIÓN	SECTOR	PROVINCIA	COMUNA	PROVISIÓN	ETAPA	BIP	NOMBRE DEL PROYECTO	COSTO INICIAL	MONTO AUMENTO 2024	COSTO ACTUAL	GASTO AÑOS ANTERIORES	PAGADO 2024	COMPROMISO 2024	PPTO FUTURO	RATE 2024	SITUACION ACTUAL	
31	02	64	08-03-2024	5	TRANSPORTE	LLANQUIHUE	LOS MUERMOS	LIBRE	EJECUCION	40040251	MEJORAMIENTO VÍAS LOCALES SECTOR CAÑITAS, ETAPA I, COMUNA DE LOS MUERMOS	700.400.000	141.857.000	842.257.000	0	0	50.000.000	792.257.000	RS	Resolución del convenio en firma del Gobernador desde 30-04-2024	
31	02	65	08-03-2024	5	EDUCACION, CULTURA Y PATRIMONIO	PALENA	HUALAIHUE	LIBRE	DISEÑO	40047836	REPOSICION ESCUELA RURAL SEMILLERO DE ROLECHA, HUALAIHUÉ	132.200.000	122.596.000	254.796.000	0	0	85.000.000	169.796.000	RS	Convenio enviado a Unidad Técnica el 08-04-2024 para iniciar Licitación	
31	02	99	21-03-2024	6	MULTISECTORIAL	CHIOE	DALCAHUE	LIBRE	EJECUCION	30129912	CONSTRUCCION CENTRO CIVICO DALCAHUE	2.784.577.000	185.456.000	2.970.033.000	0	0	80.000.000	2.890.033.000	RS	Convenio de colaboración enviado a Subdere el 09-04-2024	
31	01	128	12-04-2024	7	TRANSPORTE	REGIONAL	REGIONAL	TR	EJECUCION	40043670	DIAGNOSTICO CONDICIONES NAT. VARIOS SECT. ZONAS DE REZAGO SUR, REGION DE LOS LAGOS	531.498.000	1.091.144.000	1.622.642.000	0	0	100.000.000	1.522.642.000	RS	Convenio enviado a firma Unidad Técnica el 24-04-2024	
<b>TOTAL</b>												<b>4.148.675.000</b>	<b>1.541.053.000</b>	<b>5.689.728.000</b>	<b>0</b>	<b>0</b>	<b>315.000.000</b>	<b>5.374.728.000</b>			

#### DETALLE PROYECTOS REEVALUADOS

SUBT.	ITEM	N° ACUERDO	FECHA	SESIÓN	SECTOR	PROVINCIA	COMUNA	PROVISIÓN	ETAPA	BIP	NOMBRE DEL PROYECTO	COSTO INICIAL	MONTO AUMENTO 2024	COSTO ACTUAL	GASTO AÑOS ANTERIORES	PAGADO 2024	COMPROMISO 2024	PPTO FUTURO	RATE 2024	SITUACION ACTUAL	
31	02	26	08-02-2024	3	VIVIENDA Y DESARROLLO URBANO	OSORNO	PURRANQUE	FAR	EJECUCION	40012751	MEJORAMIENTO ESPACIO PÚBLICO 21 DE MAYO, PURRANQUE	4.197.110.000	135.246.292	4.332.356.292	2.503.839.275	924.765.632	1.693.270.725	135.246.292	RS	EN EJECUCION	
31	02	61	08-03-2024	5	RECURSOS HIDRICOS	CHIOE	QUELLON	LIBRE	EJECUCION	40009684	AMPLIACION DE RED PUBLICA SIST DE AGUA POTABLE Y ALC SECTOR ALCÁZAR COMUNA DE QUELLON	508.303.000	268.132.000	776.435.000	181.604.142	0	73.002.464	521.828.394	RS	OBRA LIQUIDADADA. Aumento de presupuesto aprobado por MIDESO. Aprobado CORE. Convenio enviado a U.T. para licitar	
31	02	62	08-03-2024	5	VIVIENDA Y DESARROLLO URBANO	LLANQUIHUE	P.VARAS	FAR	EJECUCION	30485331	MEJORAMIENTO PARQUE CERRO PHILIPPI PUERTO VARAS	1.009.645.000	100.098.934	1.109.743.934	0	0	99.809.000	1.009.934.934	RS	ID Licitación:2852-87-LR23. Evaluación Ofertas/ADJUDICADA	
31	02	63	08-03-2024	5	VIVIENDA Y DESARROLLO URBANO	LLANQUIHUE	P.VARAS	LIBRE	EJECUCION	40042379	CONSERVACION ACERAS SECTOR PUERTO CHICO DE PUERTO VARAS	411.700.000	81.232.777	492.932.777	0	0	108.190.000	384.742.777	RS*	En Licitación ID 2852-91-LR23. ADJUDICADA	
31	02	96	21-03-2024	6	TRANSPORTE	LLANQUIHUE	MAULLIN	LIBRE	EJECUCION	40038150	MEJORAMIENTO 5 CALLES DE MAULLIN URBANO, COMUNA DE MAULLIN	717.413.000	212.261.000	929.674.000	0	0	87.413.000	842.261.000	RS	Licitación Desierta. Reevaluación aprobada por MIDESO y CORE para licitar	
31	02	97	21-03-2024	6	SALUD	OSORNO	RIO NEGRO	LIBRE	EJECUCION	40010103	CONSTRUCCION CECOSF URBANO CHIFIN, COMUNA DE RIO NEGRO	1.133.782.000	80.755.665	1.214.537.665	0	0	170.067.300	1.044.470.365	RS	En Licitación ID 1180747-13-LR23. Licitación desierta. Se realizará trato Directo. Aumento Aprobado por CORE. Modificación de convenio enviado a U.T. para licitar. En reevaluación para adjudicar	
31	02	98	21-03-2024	6	SEGURIDAD PUBLICA	LLANQUIHUE	LOS MUERMOS	LIBRE	EJECUCION	40018868	REPOSICION CUARTEL GENERAL Y PRIMERA COMPAÑIA DE BOMBEROS LOS MUERMOS	1.067.961.180	75.720.291	1.143.681.471	556.757.937	0	76.904.133	510.019.401	RS	Aumento de presupuesto aprobado por el CORE para adjudicar	
31	02	131	12-04-2024	7	TRANSPORTE	OSORNO	OSORNO	FAR	EJECUCION	40039788	CONSERVACION CALZADAS SECTOR CENTRO, OSORNO	623.341.085	186.960.915	810.302.000	237.220.193	221.093.813	386.120.041	186.961.766	RS	EN EJECUCION	
31	02	156	25-04-2024	8	EDUCACION, CULTURA Y PATRIMONIO	CHIOE	CHONCHI	LIBRE	EJECUCION	40022712	CONSERVACION ESCUELA RURAL DE NOTUCO, COMUNA DE CHONCHI	245.675.000	243.727.000	489.402.000	0	0	80.000.000	409.402.000	RS	Reevaluación aprobada CORE. Modificación de convenio	
<b>TOTAL</b>												<b>9.914.930.265</b>	<b>1.384.134.874</b>	<b>11.299.065.139</b>	<b>3.479.421.547</b>	<b>1.145.859.445</b>	<b>2.774.776.663</b>	<b>5.044.866.929</b>			

SUBT.	ITEM	ESTADO	SECTOR	PROVISION	ETAPA	BIP	NOMBRE DEL PROYECTO	COSTO	GASTO AÑOS ANTERIORES	PAGADO 2024	COMPROMISO 2024	SALDO COMPROMISO	PPTO FUTURO	RATE 2024	SITUACION GENERAL	
							<b>COMUNA DE OSORNO</b>									
							<b>INICIATIVAS EN EJECUCION /LIQUIDACION/ADJUDICACION/LICITACION/CONVENIO</b>									
31	02	A	TRANSPORTE	FAR	EJECUCION	30043744	MEJORAMIENTO AVENIDA REPUBLICA, OSORNO.	6.997.839.365	6.707.839.365	0	290.000.000	290.000.000	0	RS	PAGO PROFORMA	
31	02	A	EDUCACION, CULTURA Y PATRIMONIO	LIBRE	EJECUCION	30070862	REPOSICION LICEO CARMELA CARVAJAL DE PRAT, OSORNO.	8.641.456.396	5.657.190.512	0	200.000.000	200.000.000	2.784.265.884	RS	PARA LICITAR	
31	02	A	EDUCACION, CULTURA Y PATRIMONIO	LIBRE	EJECUCION	30134836	REPOSICION ESCUELA RURAL WALTERIO MEYER RUSCA, AGUA BUENA, OSORNO	3.273.309.284	3.247.539.733	0	25.769.551	25.769.551	0	RS	EJECUCION	
31	02	A	DEPORTES	LIBRE	EJECUCION	40004690	MEJORAMIENTO INSTALACIONES ATLÉTICAS VILLA OLÍMPICA, OSORNO	1.127.041.000	916.166.012	90.098.052	210.874.988	120.776.936	0	RS	EJECUCION	
31	02	A	MULTISECTORIAL	LIBRE	EJECUCION	30463800	REPOSICION HOSPEDERIA HOGAR DE CRISTO, OSORNO	4.545.626.000	4.275.230.454	0	270.395.546	270.395.546	0	RS	EJECUCION	
31	02	A	SEGURIDAD PUBLICA	LIBRE	EJECUCION	40008282	REPOSICION SEXTA COMPAÑÍA DE BOMBEROS DE OSORNO	1.400.000.000	1.148.500.456	164.757.088	251.499.544	86.742.456	0	RS	EJECUCION	
31	02	A	RECURSOS HIDRICOS	LIBRE	EJECUCION	30257472	CONSTRUCCION RED DE ALCANTARILLADO Y PLANTA DE TRATAMIENTO SECTOR PICHIL, OSORNO	606.678.433	47.479.757	0	27.161.986	27.161.986	532.036.690	RS	PARA REEVALUAR	
31	02	A	VIVIENDA Y DESARROLLO URBANO	FAR	EJECUCION	40019026	REPOSICION DE VEREDAS SECTOR CENTRO NORTE, OSORNO	2.622.693.228	894.407.035	1.086.988.847	1.086.988.847	0	641.297.346	RS	EJECUCION	
31	02	A	EDUCACION, CULTURA Y PATRIMONIO	PVP	DISEÑO	40016735	RESTAURACION CENTRO CULTURAL SOFÍA HOTT, OSORNO	180.000.000	95.231.667	0	84.768.333	84.768.333	0	RS	EJECUCION	
31	02	A	TRANSPORTE	FAR	DISEÑO	40005715	MEJORAMIENTO INTERCONEXIÓN VIAL DEL CENTRO DE OSORNO CON EL SECTOR FRANCKE, OSORNO	511.250.000	257.049.469	0	254.200.531	254.200.531	0	RS	EJECUCION	
31	02	A	DEPORTES	LIBRE	EJECUCION	40015398	MEJORAMIENTO CANCHA DE FÚTBOL POBLACIÓN CARLOS CONDELL, OSORNO	622.714.000	209.097.875	48.832.816	48.832.816	0	364.783.309	RS	LIQUIDADA	
31	02	A	DEPORTES	LIBRE	EJECUCION	40027468	MEJORAMIENTO COMPLEJO DEPORTIVO RAHUE ALTO, OSORNO	454.283.390	0	0	355.702.730	355.702.730	98.580.660	RS	EJECUCION	
31	02	A	VIVIENDA Y DESARROLLO URBANO	FAR	EJECUCION	40032254	MEJORAMIENTO PLAZA OSORNO LA MAYOR, OSORNO	1.581.965.000	0	94.075.212	429.184.961	335.109.749	1.152.780.039	RS	EJECUCION	
31	02	A	TRANSPORTE	FAR	EJECUCION	40036922	CONSERVACION DE CALZADAS RAHUE BAJO, OSORNO	305.823.158	0	111.294.232	305.823.158	194.528.926	0	RS*	EJECUCION	
31	02	A	TRANSPORTE	FAR	EJECUCION	40039788	CONSERVACION CALZADAS SECTOR CENTRO, OSORNO	810.302.000	237.220.193	282.828.440	386.120.041	103.291.601	186.961.766	RS*	EJECUCION	
31	02	A	JUSTICIA	LIBRE	EJECUCION	40015396	REPOSICION JUZGADOS DE POLICÍA LOCAL, OSORNO	3.275.092.000	0	0	42.225.881	42.225.881	3.232.866.119	RS	LICITACION	
31	02	A	MULTISECTORIAL	LIBRE	DISEÑO	40025366	REPOSICION CENTRO COMUNITARIO Y CULTURAL FRANCKE, OSORNO	66.830.000	0	0	66.830.000	66.830.000	0	RS	PARA REEVALUAR	
31	02	A	VIVIENDA Y DESARROLLO URBANO	FAR	EJECUCION	40019022	REPOSICION VEREDAS POBLACIÓN ANGULO COMUNA OSORNO	722.229.000	0	0	225.396.000	225.396.000	496.833.000	RS	PARA LICITAR	
31	02	A	VIVIENDA Y DESARROLLO URBANO	LIBRE	EJECUCION	40028984	MEJORAMIENTO PLAZA LOS PINOS, OSORNO	608.394.000	0	195.559.500	506.894.000	311.334.500	101.500.000	RS	EJECUCION	
31	02	A	VIVIENDA Y DESARROLLO URBANO	LIBRE	EJECUCION	40025378	CONSTRUCCION PLAZA LOS AROMOS, COMUNA DE OSORNO	609.279.000	0	230.837.119	306.959.250	76.122.131	302.319.750	RS	EJECUCION	
31	02	A	VIVIENDA Y DESARROLLO URBANO	LIBRE	EJECUCION	40039544	MEJORAMIENTO PLAZA WECHENEWEN, VILLA LOLOLHUE, OSORNO	365.776.000	0	51.853.270	365.776.000	313.922.730	0	RS	EJECUCION	
31	02	A	VIVIENDA Y DESARROLLO URBANO	LIBRE	EJECUCION	40037470	MEJORAMIENTO PLAZA LAS AMERICAS, POBLACION PEDRO AGUIRRE CERDA, OSORNO	566.966.000	0	66.630.409	396.876.200	330.245.791	170.089.800	RS	EJECUCION	
<b>TOTAL</b>								<b>39.895.547.254</b>	<b>23.692.952.528</b>	<b>2.423.754.985</b>	<b>6.138.280.363</b>	<b>3.714.525.378</b>	<b>10.064.314.363</b>			
<b>INICIATIVAS NUEVAS</b>																
31	02	A	VIVIENDA Y DESARROLLO URBANO	LIBRE	EJECUCION	40039724	CONSERVACION CALLE ELEUTERIO RAMÍREZ, OSORNO	743.283.000	0	0	222.984.900	222.984.900	520.298.100	RS*	ADJUDICADA	
31	02	A	VIVIENDA Y DESARROLLO URBANO	LIBRE	EJECUCION	40054693	MEJORAMIENTO PLAZA SAN RAMÓN, OSORNO	346.695.000	0	0	0	0	346.695.000	RS*	CONVENIO	
<b>TOTAL INICIATIVAS NUEVAS</b>								<b>1.089.978.000</b>	<b>0</b>	<b>0</b>	<b>222.984.900</b>	<b>222.984.900</b>	<b>866.993.100</b>			
<b>TOTAL COMUNA DE OSORNO</b>								<b>40.985.525.254</b>	<b>23.692.952.528</b>	<b>2.423.754.985</b>	<b>6.361.265.263</b>	<b>3.937.510.278</b>	<b>10.931.307.463</b>			

SUBT.	ITEM	ESTADO	SECTOR	PROVISION	ETAPA	BIP	NOMBRE DEL PROYECTO	COSTO	GASTO AÑOS ANTERIORES	PAGADO 2024	COMPROMISO 2024	SALDO COMPROMISO	PPTO FUTURO	RATE 2024	SITUACION GENERAL	
							<b>COMUNA DE PUERTO OCTAY</b>									
							<b>INICIATIVAS EN EJECUCION /LIQUIDACION/ADJUDICACION/LICITACION/CONVENIO</b>									
31	02	A	SALUD	LIBRE	DISEÑO	40041382	CONSTRUCCION POSTA DE SALUD RURAL EL PONCHO COMUNA DE PTO OCTAY	138.809.000	100.000.000	11.911.900	38.809.000	26.897.100	0	RS	EJECUCION	
31	02	A	TRANSPORTE	LIBRE	EJECUCION	40047664	CONSERVACION CAMINOS NO ENROLADOS SECTORES LAS CASCADAS, CARRIL Y LA GRUTA., PUERTO OCTAY.	548.386.000	0	266.571.063	303.870.200	37.299.137	244.515.800	RS	EJECUCION	
29	05	A	ENERGIA	LIBRE	EJECUCION	40019426	REPOSICION DE EQUIPOS LUMINARIAS PUBLICAS, COMUNA PUERTO OCTAY	365.577.000	0	0	85.919.916	85.919.916	279.657.084	RS*	EJECUCION	
29	03	A	SALUD	LIBRE	EJECUCION	40048025	REPOSICION VEHICULOS MUNICIPALES DEPARTAMENTO SALUD PUERTO OCTAY	72.979.998	0	72.979.998	72.979.998	0	0	RS*	TERMINADO	
							<b>TOTAL</b>	<b>1.125.751.998</b>	<b>100.000.000</b>	<b>351.462.961</b>	<b>501.579.114</b>	<b>150.116.153</b>	<b>524.172.884</b>			
							<b>INICIATIVAS NUEVAS</b>									
29	03	A	TRANSPORTE	LIBRE	EJECUCION	40048022	REPOSICION BUS DE PASAJEROS COMUNA DE PUERTO OCTAY	219.535.465	0	0	219.535.465	219.535.465	0	RS*	PARA REEVALUAR	
31	02	A	SALUD	LIBRE	EJECUCION	40041629	REPOSICION POSTA DE SALUD RURAL RUPANCO, COMUNA PUERTO OCTAY	1.076.150.000	0	0	322.845.000	322.845.000	753.305.000	RS	LICITACION	
29	05	A	TRANSPORTE	LIBRE	EJECUCION	40048003	REPOSICION DE MAQUINA EXCAVADORA, PUERTO OCTAY	178.893.000	0	0	178.893.000	178.893.000	0	RS*	LICITACION	
							<b>TOTAL INICIATIVAS NUEVAS</b>	<b>1.474.578.465</b>	<b>0</b>	<b>0</b>	<b>721.273.465</b>	<b>721.273.465</b>	<b>753.305.000</b>			
							<b>TOTAL COMUNA DE PUERTO OCTAY</b>	<b>2.600.330.463</b>	<b>100.000.000</b>	<b>351.462.961</b>	<b>1.222.852.579</b>	<b>871.389.618</b>	<b>1.277.477.884</b>			
							<b>COMUNA DE PURRANQUE</b>									
							<b>INICIATIVAS EN EJECUCION /LIQUIDACION/ADJUDICACION/LICITACION/CONVENIO</b>									
31	02	A	SALUD	LIBRE	DISEÑO	30171875	REPOSICION POSTA DE SALUD RURAL COLIGUAL, PURRANQUE	25.140.000	9.220.000	0	13.831.000	13.831.000	2.089.000	RS	EJECUCION	
31	02	A	SALUD	LIBRE	EJECUCION	30068433	CONSTRUCCION POSTA RURAL MANQUEMAPU - PURRANQUE	1.363.287.000	96.587.325	0	371.435.100	371.435.100	895.264.575	RS	EJECUCION	
31	02	A	SALUD	LIBRE	DISEÑO	30171923	REPOSICION POSTA DE SALUD RURAL HUEYUSCA, PURRANQUE	19.500.000	11.700.000	0	7.800.000	7.800.000	0	RS	EJECUCION	
31	02	A	VIVIENDA Y DESARROLLO URBANO	FAR	EJECUCION	40012751	MEJORAMIENTO ESPACIO PÚBLICO 21 DE MAYO, PURRANQUE	4.332.356.292	2.503.839.275	926.215.632	1.693.270.725	767.055.093	135.246.292	RS	EJECUCION	
31	02	A	TRANSPORTE	FAR	EJECUCION	40039687	CONSERVACION VEREDAS SECTOR NORTE COMUNA DE PURRANQUE	418.452.000	59.233.833	125.642.650	359.218.167	233.575.517	0	RS*	EJECUCION	
31	02	A	TRANSPORTE	FAR	EJECUCION	40039693	CONSERVACION 15 CAMINOS NO ENROLADOS DE PURRANQUE	413.790.000	277.743.977	106.023.387	136.046.023	30.022.636	0	RS*	EJECUCION	
31	02	A	MULTISECTORIAL	LIBRE	EJECUCION	40032775	CONSTRUCCION CENTRO DE DÍA PARA ADULTOS MAYORES DE PURRANQUE	1.270.130.000	0	0	300.000.000	300.000.000	970.130.000	RS	EJECUCION	
31	02	A	SALUD	LIBRE	EJECUCION	30171924	REPOSICION POSTA RURAL COLONIA PONCE, PURRANQUE	1.143.244.000	0	0	571.622.000	571.622.000	571.622.000	RS	EJECUCION	
							<b>TOTAL</b>	<b>8.985.899.292</b>	<b>2.958.324.410</b>	<b>1.157.881.669</b>	<b>3.453.223.015</b>	<b>2.295.341.346</b>	<b>2.574.351.867</b>			
							<b>TOTAL COMUNA DE PURRANQUE</b>	<b>8.985.899.292</b>	<b>2.958.324.410</b>	<b>1.157.881.669</b>	<b>3.453.223.015</b>	<b>2.295.341.346</b>	<b>2.574.351.867</b>			

SUBT.	ITEM	ESTADO	SECTOR	PROVISION	ETAPA	BIP	NOMBRE DEL PROYECTO	COSTO	GASTO AÑOS ANTERIORES	PAGADO 2024	COMPROMISO 2024	SALDO COMPROMISO	PPTO FUTURO	RATE 2024	SITUACION GENERAL	
							<b>COMUNA DE PUYEHUE</b>									
							<b>INICIATIVAS EN EJECUCION /LIQUIDACION/ADJUDICACION/LICITACION/CONVENIO</b>									
31	02	A	RECURSOS HIDRICOS	PIR	EJECUCION	40018773	AMPLIACION SISTEMA AGUA POTABLE RURAL ÑADI PICHIDAMAS, PUYEHUE	479.083.000	461.864.859	0	17.218.141	17.218.141	0	RS	EJECUCION	
31	02	A	TRANSPORTE	LIBRE	EJECUCION	40018788	CONSERVACION CAMINOS NO ENROLADOS 12 SECTORES RURALES DE LA COMUNA DE PUYEHUE	633.888.000	0	0	443.721.600	443.721.600	190.166.400	RS	EJECUCION	
							<b>TOTAL</b>	<b>1.112.971.000</b>	<b>461.864.859</b>	<b>0</b>	<b>460.939.741</b>	<b>460.939.741</b>	<b>190.166.400</b>			
							<b>INICIATIVAS NUEVAS</b>									
31	02	A	EDUCACION, CULTURA Y PATRIMONIO	LIBRE	DISEÑO	30070314	REPOSICION ESCUELA ESTACION NUEVO PORVENIR, PUYEHUE	196.372.000	0	0	41.693.459	41.693.459	154.678.541	RS	LICITACION	
29	04	A	EDUCACION, CULTURA Y PATRIMONIO	LIBRE	EJECUCION	40002956	ADQUISICION MATERIAL DIDÁCTICO PARA EDUCACIÓN PARVULARIA, ESCUELAS DE LA COMUNA DE PUYEHUE	390.189.000	0	0	95.094.500	95.094.500	295.094.500	RS*	LICITACION	
29	05	A	EDUCACION, CULTURA Y PATRIMONIO	LIBRE	EJECUCION	40002956	ADQUISICION MATERIAL DIDÁCTICO PARA EDUCACIÓN PARVULARIA, ESCUELAS DE LA COMUNA DE PUYEHUE	6.988.000	0	0	6.988.000	6.988.000	0	RS*	PARA LICITAR	
31	02	N	VIVIENDA Y DESARROLLO URBANO	LIBRE	EJECUCION	40004341	MEJORAMIENTO COSTANERA ENTRE LAGOS, PUYEHUE	8.400.193.000	0	0	481.079.000	481.079.000	7.919.114.000	RS	CONVENIO	
							<b>TOTAL DE INICIATIVAS NUEVAS</b>	<b>8.993.742.000</b>	<b>0</b>	<b>0</b>	<b>624.854.959</b>	<b>624.854.959</b>	<b>8.368.887.041</b>			
							<b>TOTAL COMUNA DE PUYEHUE</b>	<b>10.106.713.000</b>	<b>461.864.859</b>	<b>0</b>	<b>1.085.794.700</b>	<b>1.085.794.700</b>	<b>8.559.053.441</b>			
							<b>COMUNA DE RIO NEGRO</b>									
							<b>INICIATIVAS EN EJECUCION /LIQUIDACION/ADJUDICACION/LICITACION/CONVENIO</b>									
31	02	A	SALUD	LIBRE	EJECUCION	40008370	CONSTRUCCION POSTA DE SALUD RURAL COSTA RIO BLANCO, COMUNA DE RIO NEGRO	1.101.154.000	251.835.000	159.683.421	849.319.000	689.635.579	0	RS	EJECUCION	
31	02	A	SALUD	LIBRE	EJECUCION	30280673	CONSTRUCCION POSTA SALUD RURAL CHAN CHAN, RIO NEGRO	1.013.684.000	166.766.823	173.695.125	426.575.333	252.880.208	420.341.844	RS	EJECUCION	
31	02	A	SALUD	LIBRE	EJECUCION	40010103	CONSTRUCCION CECOSF URBANO CHIFIN, COMUNA DE RIO NEGRO	1.214.537.665	0	0	170.067.300	170.067.300	1.044.470.365	RE	PARA ADJUDICAR	
							<b>TOTAL</b>	<b>3.329.375.665</b>	<b>418.601.823</b>	<b>333.378.546</b>	<b>1.445.961.633</b>	<b>1.112.583.087</b>	<b>1.464.812.209</b>			
							<b>INICIATIVAS NUEVAS</b>									
31	02	N	SALUD	LIBRE	EJECUCION	40013103	REPOSICION POSTA DE SALUD RURAL HUILMA, COMUNA DE RIO NEGRO	1.103.844.000	0	0	90.000.000	90.000.000	1.013.844.000	RS	PARA LICITAR	
29	03	N	MULTISECTORIAL	LIBRE	EJECUCION	40049985	ADQUISICION CAMIÓN MULTIPROPÓSITO COMUNA DE RIO NEGRO	388.483.000	0	0	388.483.000	388.483.000	0	RS*	CONVENIO	
							<b>TOTAL DE INICIATIVAS NUEVAS</b>	<b>1.492.327.000</b>	<b>0</b>	<b>0</b>	<b>478.483.000</b>	<b>478.483.000</b>	<b>1.013.844.000</b>			
							<b>TOTAL COMUNA DE RIO NEGRO</b>	<b>4.821.702.665</b>	<b>418.601.823</b>	<b>333.378.546</b>	<b>1.924.444.633</b>	<b>1.591.066.087</b>	<b>2.478.656.209</b>			
							<b>COMUNA DE SAN JUAN DE LA COSTA</b>									
							<b>INICIATIVAS EN EJECUCION /LIQUIDACION/ADJUDICACION/LICITACION/CONVENIO</b>									
31	02	A	SALUD	LIBRE	EJECUCION	30071878	REPOSICION CONSULTORIO DE SALUD RURAL BAHIA MANSÁ	5.065.959.000	26.644.784	0	449.307.982	449.307.982	4.590.006.234	RS	LICITACION	
31	02	A	SALUD	LIBRE	EJECUCION	30291073	CONSTRUCCION POSTA DE SALUD RURAL PUCATRIHUE, SAN JUAN DE LA COSTA	1.016.239.000	739.484.791	167.522.159	198.980.682	31.458.523	77.773.527	RS	EJECUCION	
31	02	A	ENERGIA	ENERGIZACION	EJECUCION	40019284	CONSTRUCCION SISTEMAS FOTOVOLTAICOS SECTOR LA BARRA DEL RIO BUENO, SAN JUAN DE LA COSTA	511.498.000	0	0	323.048.600	323.048.600	188.449.400	RS	LICITACION	
29	03	A	MULTISECTORIAL	LIBRE	EJECUCION	40037544	REPOSICION Y ADQUISICION VEHICULOS MUNICIPALES GESTION OPERATIVA, SAN JUAN DE LA COSTA	208.930.000	0	208.930.000	208.930.000	0	0	RS*	TERMINADO	
29	05	A	RECURSOS NATURALES Y MEDIO AMBIENTE	LIBRE	EJECUCION	40053743	ADQUISICION Y REPOSICION DE CONTENEDORES PARA LA DISPOSICION DE RSD, SAN JUAN DE LA COSTA	39.105.423	0	39.105.423	39.105.423	0	0	RS*	TERMINADO	
							<b>TOTAL</b>	<b>6.841.731.423</b>	<b>766.129.575</b>	<b>415.557.582</b>	<b>1.219.372.687</b>	<b>803.815.105</b>	<b>4.856.229.161</b>			
							<b>TOTAL COMUNA DE SAN JUAN DE LA COSTA</b>	<b>6.841.731.423</b>	<b>766.129.575</b>	<b>415.557.582</b>	<b>1.219.372.687</b>	<b>803.815.105</b>	<b>4.856.229.161</b>			

SUBT.	ITEM	ESTADO	SECTOR	PROVISION	ETAPA	BIP	NOMBRE DEL PROYECTO	COSTO	GASTO AÑOS ANTERIORES	PAGADO 2024	COMPROMISO 2024	SALDO COMPROMISO	PPTO FUTURO	RATE 2024	SITUACION GENERAL	
							<b>COMUNA DE SAN PABLO</b>									
							<b>INICIATIVAS EN EJECUCION /LIQUIDACION/ADJUDICACION/LICITACION/CONVENIO</b>									
31	02	A	SALUD	LIBRE	EJECUCION	40048761	REPOSICION POSTA DE SALUD RURAL LA POZA, COMUNA DE SAN PABLO	1.085.747.000	0	0	561.915.666	561.915.666	523.831.334	RS	EJECUCION	
<b>TOTAL</b>								<b>1.085.747.000</b>	<b>0</b>	<b>0</b>	<b>561.915.666</b>	<b>561.915.666</b>	<b>523.831.334</b>			
<b>TOTAL COMUNA DE SAN PABLO</b>								<b>1.085.747.000</b>	<b>0</b>	<b>0</b>	<b>561.915.666</b>	<b>561.915.666</b>	<b>523.831.334</b>			
							<b>PROVINCIALES</b>									
							<b>INICIATIVAS EN EJECUCION /LIQUIDACION/ADJUDICACION/LICITACION/CONVENIO</b>									
31	02	A	SALUD	LIBRE	EJECUCION	30126943	MEJORAMIENTO HOSPITAL DE RIO NEGRO	2.950.334.000	44.744.000	0	5.000.000	5.000.000	2.900.590.000	RS	REEVALUACION	
31	01	A	RECURSOS HIDRICOS	LIBRE	EJECUCION	30376573	ACTUALIZACION PLAN MAESTRO AGUAS LLUVIAS OSORNO	402.984.000	323.192.484	32.130.000	79.791.516	47.661.516	0	RS	EJECUCION	
31	02	A	VIVIENDA Y DESARROLLO URBANO	FAR	EJECUCION	30123182	CONSTRUCCION PARQUE HOTT DE OSORNO	6.137.198.000	3.360.025.212	731.812.467	820.330.533	88.518.066	1.956.842.255	CF	EJECUCION	
31	02	A	SALUD	LIBRE	EJECUCION	40029293	CONSTRUCCION BASE SAMU RAHUE, OSORNO	288.170.000	13.661.200	0	274.508.800	274.508.800	0	RS	EJECUCION	
22	11	A	RECURSOS HIDRICOS	LIBRE	EJECUCION	40032797	DIAGNOSTICO RECOPILACION DE ANTECEDENTES PARA ELABORACION NSCA CUENCA DEL RIO RAHUE	234.834.000	23.400.000	0	40.000.000	40.000.000	171.434.000	RS*	EJECUCION	
31	02	A	SALUD	LIBRE	DISEÑO	40033559	CONSTRUCCION COSAM RAHUE, COMUNA OSORNO	101.195.000	69.700.000	0	11.595.000	11.595.000	19.900.000	RS	EJECUCION	
29	05	A	TRANSPORTE	FAR	EJECUCION	40044996	REPOSICION VEHICULOS Y ADQUISICION MAQUINARIAS DE ASFALTO PARA LA D.V REGION DE LOS LAGOS	1.068.073.000	0	0	1.068.073.000	1.068.073.000	0	RS*	LICITACION	
29	03	A	TRANSPORTE	FAR	EJECUCION	40044996	REPOSICION VEHICULOS Y ADQUISICION MAQUINARIAS DE ASFALTO PARA LA D.V REGION DE LOS LAGOS	282.205.000	0	0	282.205.000	282.205.000	0	RS*	LICITACION	
29	03	A	TRANSPORTE	LIBRE	EJECUCION	40057048	REPOSICION CAMIONES TOLVA DE LA DIRECCION DE VIALIDAD, PROVINCIA DE OSORNO	429.927.960	0	429.927.960	429.927.960	0	0	RS*	TERMINADO	
24	03	A	SALUD	LIBRE	EJECUCION	SUBT 24	SERVICIO DE SALUD OSORNO - APLICACION LETRA G) NUMERAL 3.3 GLOSA 03 GOBIERNOS REGIONALES (LISTA ESPERA NUEVO)	540.000.000	0	0	0	0	540.000.000	RS**		
<b>TOTAL</b>								<b>12.434.920.960</b>	<b>3.834.722.896</b>	<b>1.193.870.427</b>	<b>3.011.431.809</b>	<b>1.817.561.382</b>	<b>5.588.766.255</b>			
<b>TOTAL PROVINCIALES</b>								<b>12.434.920.960</b>	<b>3.834.722.896</b>	<b>1.193.870.427</b>	<b>3.011.431.809</b>	<b>1.817.561.382</b>	<b>5.588.766.255</b>			
<b>TOTAL PROVINCIA DE OSORNO</b>								<b>87.862.570.057</b>	<b>32.232.596.091</b>	<b>5.875.906.170</b>	<b>18.840.300.352</b>	<b>12.964.394.182</b>	<b>36.789.673.614</b>			



SUBT.	ITEM	ESTADO	SECTOR	PROVISION	ETAPA	BIP	NOMBRE DEL PROYECTO	COSTO	GASTO AÑOS ANTERIORES	PAGADO 2024	COMPROMISO 2024	SALDO COMPROMISO	PPTO FUTURO	RATE 2024	SITUACION GENERAL	
							<b>COMUNA DE PUERTO MONTT</b>									
							<b>INICIATIVAS EN EJECUCION /LIQUIDACION/ADJUDICACION/LICITACION/CONVENIO</b>									
31	02	A	VIVIENDA Y DESARROLLO URBANO	FAR	EJECUCION	30072731	MEJORAMIENTO CALLE ANTONIO VARAS, PUERTO MONTT	9.191.489.000	6.137.186.799	0	930.000.000	930.000.000	2.124.302.201	RS	LICITACION	
31	02	A	EDUCACION, CULTURA Y PATRIMONIO	PVP	EJECUCION	30077490	CONSERVACION CASA PAULY PUERTO MONTT	3.494.917.201	2.072.438.279	994.182.793	996.182.793	2.000.000	426.296.129	RS	EJECUCION	
31	02	A	TRANSPORTE	FAR	PREFACTIBILIDAD	40026872	MEJORAMIENTO ACCESIBILIDAD BARRIO PUERTO, CIUDAD DE PUERTO MONTT	175.010.000	32.600.000	0	48.900.000	48.900.000	93.510.000	RS	EJECUCION	
31	02	A	SALUD	LIBRE	EJECUCION	30270222	REPOSICION POSTA RURAL DE CORRENTOSO, PUERTO MONTT	661.592.000	7.625.000	0	50.000.000	50.000.000	603.967.000	RS	EJECUCION	
31	02	A	SALUD	LIBRE	EJECUCION	30080922	REPOSICION POSTA DE SALUD RURAL DE HUELMO, PUERTO MONTT	658.592.000	7.625.000	0	50.000.000	50.000.000	600.967.000	RS	EJECUCION	
29	03	A	TRANSPORTE	LIBRE	EJECUCION	40033774	REPOSICION CAMIONES Y MAQUINARIAS - MUNICIPALIDAD DE PUERTO MONTT	544.934.000	0	398.460.976	398.460.976	0	146.473.024	RS*	EJECUCION	
29	05	A	TRANSPORTE	FAR	EJECUCION	40033774	REPOSICION CAMIONES Y MAQUINARIAS - MUNICIPALIDAD DE PUERTO MONTT	1.166.264.000	710.526.617	172.669.000	254.232.243	81.563.243	201.505.140	RS*	EJECUCION	
31	02	A	EDUCACION, CULTURA Y PATRIMONIO	FAR	EJECUCION	30106468	REPOSICION ESCUELA RURAL LAGUNITAS COMUNA DE PUERTO MONTT	8.573.484.456	3.079.763.745	2.435.827.312	2.511.356.057	75.528.745	2.982.364.654	RS	EJECUCION	
31	02	A	SEGURIDAD PUBLICA	LIBRE	EJECUCION	30115395	CONSTRUCCION CUARTEL OCTAVA COMPAÑIA DE BOMBEROS, PUERTO MONTT	2.265.362.000	0	0	108.929.900	108.929.900	2.156.432.100	RS	ADJUDICADA	
31	02	A	VIVIENDA Y DESARROLLO URBANO	LIBRE	EJECUCION	20195455	MEJORAMIENTO CALLE PADRE HARTER DE PUERTO MONTT	2.791.798.000	0	0	50.000.000	50.000.000	2.741.798.000	RS	EXPROPIACIONES	
31	02	A	EDUCACION, CULTURA Y PATRIMONIO	LIBRE	EJECUCION	40009792	CONSTRUCCION JARDÍN INFANTIL Y SALA CUNA LA VARA, PUERTO MONTT	870.659.000	0	0	100.047.800	100.047.800	770.611.200	RS	PARA LICITAR	
<b>TOTAL</b>								<b>30.394.101.657</b>	<b>12.047.765.440</b>	<b>4.001.140.081</b>	<b>5.498.109.769</b>	<b>1.496.969.688</b>	<b>12.848.226.448</b>			
							<b>INICIATIVAS NUEVAS</b>									
31	02	A	SALUD	LIBRE	EJECUCION	30080921	REPOSICION POSTA RURAL DE PIEDRA AZUL, PUERTO MONTT	1.261.269.000	0	0	104.876.750	104.876.750	1.156.392.250	RS	PARA LICITAR	
31	02	N	EDUCACION, CULTURA Y PATRIMONIO	LIBRE	EJECUCION	40035805	CONSTRUCCION GIMNASIO ESCUELA MIRASOL, PUERTO MONTT	977.955.000	0	0	100.000.000	100.000.000	877.955.000	RS	PARA LICITAR	
<b>TOTAL DE INICIATIVAS NUEVAS</b>								<b>2.239.224.000</b>	<b>0</b>	<b>0</b>	<b>204.876.750</b>	<b>204.876.750</b>	<b>2.034.347.250</b>			
<b>TOTAL COMUNA DE P. MONTT</b>								<b>32.633.325.657</b>	<b>12.047.765.440</b>	<b>4.001.140.081</b>	<b>5.702.986.519</b>	<b>1.701.846.438</b>	<b>14.882.573.698</b>			

SUBT.	ITEM	ESTADO	SECTOR	PROVISION	ETAPA	BIP	NOMBRE DEL PROYECTO	COSTO	GASTO AÑOS ANTERIORES	PAGADO 2024	COMPROMISO 2024	SALDO COMPROMISO	PPTO FUTURO	RATE 2024	SITUACION GENERAL	
							<b>COMUNA DE CALBUCO</b>									
							<b>INICIATIVAS EN EJECUCION /LIQUIDACION/ADJUDICACION/LICITACION/CONVENIO</b>									
31	02	A	EDUCACION, CULTURA Y PATRIMONIO	LIBRE	EJECUCION	20086686	REPOSICION PARCIAL LICEO POLITECNICO , CALBUCO	15.414.816.000	4.976.677.202	3.183.001.857	3.298.762.454	115.760.597	7.139.376.344	RE	EJECUCION	
31	02	A	RECURSOS NATURALES Y MEDIO AMBIENTE	RSD	EJECUCION	30135967	CONSTRUCCION ESTACION DE TRANSFERENCIA LA CAMPANA, CALBUCO	1.614.626.546	1.036.752.441	0	0	0	577.874.105	RS	LIQUIDADO	
22	11	A	VIVIENDA Y DESARROLLO URBANO	LIBRE	EJECUCION	30465134	ACTUALIZACION PLAN REGULADOR COMUNAL CALBUCO	110.000.000	71.500.000	0	18.500.000	18.500.000	20.000.000	RS*	EJECUCION	
31	02	A	RECURSOS HIDRICOS	PIR	EJECUCION	30479286	CONSTRUCCION SERVICIO AGUA POTABLE RURAL ISLA QUENU, COMUNA DE CALBUCO.	954.342.000	0	0	127.171.000	127.171.000	827.171.000	RS	PARA LICITAR	
<b>TOTAL</b>								<b>18.093.784.546</b>	<b>6.084.929.643</b>	<b>3.183.001.857</b>	<b>3.444.433.454</b>	<b>261.431.597</b>	<b>8.564.421.449</b>			
							<b>INICIATIVAS NUEVAS</b>									
31	02	A	SALUD	LIBRE	EJECUCION	20181416	REPOSICION POSTA DE SALUD PEÑASMO, CALBUCO	1.294.862.000	0	0	104.531.000	104.531.000	1.190.331.000	RS	PARA REEVALUAR	
31	02	N	TRANSPORTE	TR	EJECUCION	40049581	CONSERVACION CAMINOS NO ENROLADOS ISLA QUEULLÍN	984.384.000	0	0	50.000.000	50.000.000	934.384.000	RS	PARA LICITAR	
<b>TOTAL DE INICIATIVAS LICITACION / ADJUDICACION</b>								<b>2.279.246.000</b>	<b>0</b>	<b>0</b>	<b>154.531.000</b>	<b>154.531.000</b>	<b>2.124.715.000</b>			
<b>TOTAL COMUNA DE CALBUCO</b>								<b>20.373.030.546</b>	<b>6.084.929.643</b>	<b>3.183.001.857</b>	<b>3.598.964.454</b>	<b>415.962.597</b>	<b>10.689.136.449</b>			
							<b>COMUNA DE COCHAMO</b>									
							<b>INICIATIVAS EN EJECUCION /LIQUIDACION/ADJUDICACION/LICITACION/CONVENIO</b>									
31	02	A	EDUCACION, CULTURA Y PATRIMONIO	LIBRE	DISEÑO	40006863	REPOSICION ESCUELA JUAN SOLER MANFREDINI, COCHAMO	129.430.000	68.272.200	0	61.157.800	61.157.800	0	RS	EJECUCION	
31	02	A	EDUCACION, CULTURA Y PATRIMONIO	LIBRE	DISEÑO	40015801	REPOSICION ESCUELA RURAL CAPITAN DE BANDADA CARLOS RODRIGUEZ PARIS, LLANADA GRANDE, COCHAMO	122.370.000	48.657.768	0	73.712.232	73.712.232	0	RS	EJECUCION	
31	02	A	ENERGIA	LIBRE	EJECUCION	40019107	CONSTRUCCION SUM. ENERGIA FOTOVOLTAICA EL MANSO-L V GORMAZ-L T. TAGUA-LOS GUINDOS, COCHAMO	696.805.504	594.081.081	102.724.423	102.724.423	0	0	RS	TERMINADO	
31	02	A	DEPORTES	LIBRE	EJECUCION	40003812	CONSERVACION GIMNASIO MUNICIPAL DE RIO PUELO	410.049.000	0	0	50.000.000	50.000.000	360.049.000	RS*	REEVALUACION	
31	02	A	ENERGIA	ENERGIZACION	EJECUCION	40019209	HABILITACION SUMINISTRO E.E. SISTEMAS FOTOVOLTAICOS INDIVIDUALES DIVERSOS SECTORES COCHAMO	2.847.592.000	0	0	109.518.400	109.518.400	2.738.073.600	RS	PARA LICITAR	
29	03	A	TRANSPORTE	LIBRE	EJECUCION	40047291	ADQUISICION DE VEHICULOS MUNICIPALES PARA LA COMUNA DE COCHAMÓ	289.138.980	0	103.142.400	144.569.490	41.427.090	144.569.490	RS*	EJECUCION	
<b>TOTAL</b>								<b>4.495.385.484</b>	<b>711.011.049</b>	<b>205.866.823</b>	<b>541.682.345</b>	<b>335.815.522</b>	<b>3.242.692.090</b>			
							<b>INICIATIVAS NUEVAS</b>									
31	02	A	SALUD	LIBRE	EJECUCION	40015528	REPOSICION POSTA DE SALUD RURAL LLANADA GRANDE, COMUNA COCHAMO	1.549.454.000	0	0	107.363.500	107.363.500	1.442.090.500	RS	PARA LICITAR	
31	02	A	SALUD	LIBRE	EJECUCION	30085125	REPOSICION POSTA DE SALUD RURAL PASO EL LEON, COCHAMO	1.563.113.000	0	0	90.778.250	90.778.250	1.472.334.750	RS	PARA LICITAR	
<b>TOTAL DE INICIATIVAS LICITACION / ADJUDICACION</b>								<b>3.112.567.000</b>	<b>0</b>	<b>0</b>	<b>198.141.750</b>	<b>198.141.750</b>	<b>2.914.425.250</b>			
<b>TOTAL COMUNA DE COCHAMO</b>								<b>7.607.952.484</b>	<b>711.011.049</b>	<b>205.866.823</b>	<b>739.824.095</b>	<b>533.957.272</b>	<b>6.157.117.340</b>			

SUBT.	ITEM	ESTADO	SECTOR	PROVISION	ETAPA	BIP	NOMBRE DEL PROYECTO	COSTO	GASTO AÑOS ANTERIORES	PAGADO 2024	COMPROMISO 2024	SALDO COMPROMISO	PPTO FUTURO	RATE 2024	SITUACION GENERAL	
							<b>COMUNA DE FRESIA</b>									
							<b>INICIATIVAS EN EJECUCION /LIQUIDACION/ADJUDICACION/LICITACION/CONVENIO</b>									
31	02	A	SALUD	LIBRE	EJECUCION	30282773	REPOSICION POSTA DE SALUD RURAL EL TRAIGUEN, FRESIA	538.319.065	406.794.679	0	26.304.877	26.304.877	105.219.509	RS	PARA REEVALUAR	
31	02	A	RECURSOS HIDRICOS	LIBRE	EJECUCION	30212472	CONSTRUCCION SERVICIO APR SECTOR RURAL EL MAÑO, FRESIA	490.790.000	424.766.706	0	20.000.000	20.000.000	46.023.294	RS	PARA REEVALUAR	
							<b>TOTAL</b>	<b>1.029.109.065</b>	<b>831.561.385</b>	<b>0</b>	<b>46.304.877</b>	<b>46.304.877</b>	<b>151.242.803</b>			
							<b>INICIATIVAS NUEVAS</b>									
31	02	A	DEPORTES	LIBRE	EJECUCION	30134714	CONSTRUCCION ESTADIO MUNICIPAL ANFUR, COMUNA DE FRESIA	1.457.683.000	0	0	208.420.750	208.420.750	1.249.262.250	RS	LICITACION	
31	02	A	RECURSOS HIDRICOS	LIBRE	EJECUCION	40025344	CONSTRUCCION SISTEMA APR SECTOR LOS BAJOS, FRESIA	839.503.000	0	0	50.000.000	50.000.000	789.503.000	RS		
31	02	N	TRANSPORTE	LIBRE	EJECUCION	40042403	CONSERVACION 9 CAMINOS NO ENROLADOS 7 SECTORES, COMUNA DE FRESIA	987.774.000	0	0	100.000.000	100.000.000	887.774.000	RS*	LICITACION	
31	02	N	TRANSPORTE	LIBRE	EJECUCION	40054955	CONSERVACION 17 CAMINOS NO ENROLADOS 7 SECTORES, COMUNA DE FRESIA	800.512.000	0	0	100.000.000	100.000.000	700.512.000	RS*	LICITACION	
29	05	N	ENERGIA	LIBRE	EJECUCION	30340925	REPOSICION EQUIPOS LUMINARIAS PUBLICAS COMUNA DE FRESIA	650.972.000	0	0	70.000.000	70.000.000	580.972.000	RS*	PARA LICITAR	
							<b>TOTAL DE INICIATIVAS LICITACION / ADJUDICACION</b>	<b>4.736.444.000</b>	<b>0</b>	<b>0</b>	<b>528.420.750</b>	<b>528.420.750</b>	<b>4.208.023.250</b>			
							<b>TOTAL COMUNA DE FRESIA</b>	<b>5.765.553.065</b>	<b>831.561.385</b>	<b>0</b>	<b>574.725.627</b>	<b>574.725.627</b>	<b>4.359.266.053</b>			
							<b>COMUNA DE FRUTILLAR</b>									
							<b>INICIATIVAS EN EJECUCION /LIQUIDACION/ADJUDICACION/LICITACION/CONVENIO</b>									
31	02	A	EDUCACION, CULTURA Y PATRIMONIO	LIBRE	EJECUCION	30085259	REPOSICION ESCUELA ARTURO ALESSANDRI PALMA FRUTILLAR	6.658.052.844	6.608.656.815	0	23.263.087	23.263.087	26.132.942	RS	EJECUCION	
31	02	A	RECURSOS HIDRICOS	LIBRE	EJECUCION	30485133	CONSTRUCCION SISTEMA DE AGUA POTABLE RURAL SECTOR PEDERNAL, FRUTILLAR	449.572.000	359.714.922	0	2.851.679	2.851.679	87.005.399	RS	PARA REEVALUAR	
31	02	A	RECURSOS HIDRICOS	LIBRE	EJECUCION	30485139	CONSTRUCCION SERVICIO DE APR SECTOR PICHILopez, FRUTILLAR	289.774.881	0	218.070.687	289.774.881	71.704.194	0	RS	EJECUCION	
31	02	A	RECURSOS HIDRICOS	LIBRE	EJECUCION	30485115	CONSTRUCCION SERVICIO DE APR SECTOR BALMACEDA-PARAGUAY, FRUTILLAR	901.920.000	1.207.211	0	80.404.318	80.404.318	820.308.471	RS	PARA LICITAR	
31	02	A	RECURSOS HIDRICOS	LIBRE	EJECUCION	30485157	AMPLIACION SISTEMA APR CASMA HACIA EL ENCANTO Y CALLEJON SIN SALIDA, FRUTILLAR	324.957.598	265.791.772	0	59.165.826	59.165.826	0	RS	PARALIZADA	
31	02	A	TRANSPORTE	FAR	DISEÑO	30077932	MEJORAMIENTO INTERCONEXIÓN VIAL, FRUTILLAR ALTO Y BAJO	400.000.000	0	0	50.000.000	50.000.000	350.000.000	RS	EJECUCION	
31	02	A	SALUD	LIBRE	EJECUCION	40013412	REPOSICION POSTA DE SALUD RURAL CASMA, FRUTILLAR	966.154.000	8.977.250	13.386.350	113.116.212	99.729.862	844.060.538	RS	EJECUCION	
31	02	A	TRANSPORTE	FAR	EJECUCION	40034637	CONSERVACION CAMINOS NO ENROLADOS 6 SECTORES RURALES DE LA COMUNA DE FRUTILLAR	443.595.000	210.086.308	194.850.483	233.508.692	38.658.209	0	RS*	EJECUCION	
							<b>TOTAL</b>	<b>10.434.026.323</b>	<b>7.454.434.278</b>	<b>426.307.520</b>	<b>852.084.695</b>	<b>425.777.175</b>	<b>2.127.507.350</b>			
							<b>INICIATIVAS NUEVAS</b>									
29	03	N	SALUD	LIBRE	EJECUCION	40045839	ADQUISICION VEHÍCULO PARA TRASLADO DE PACIENTES DIALIZADOS, COMUNA DE FRUTILLAR	95.438.000	0	0	31.812.666	31.812.666	63.625.334	RS*	PARA LICITAR	
							<b>TOTAL DE INICIATIVAS NUEVAS</b>	<b>95.438.000</b>	<b>0</b>	<b>0</b>	<b>31.812.666</b>	<b>31.812.666</b>	<b>63.625.334</b>			
							<b>TOTAL COMUNA DE FRUTILLAR</b>	<b>10.529.464.323</b>	<b>7.454.434.278</b>	<b>426.307.520</b>	<b>883.897.361</b>	<b>457.589.841</b>	<b>2.191.132.684</b>			
							<b>COMUNA DE LLANQUIHUE</b>									
							<b>INICIATIVAS EN EJECUCION /LIQUIDACION/ADJUDICACION/LICITACION/CONVENIO</b>									
31	01	A	RECURSOS HIDRICOS	LIBRE	EJECUCION	40019376	DIAGNOSTICO PLAN MAESTRO AGUAS LLUVIAS COMUNA DE LLANQUIHUE	416.979.000	64.936	0	115.809.462	115.809.462	301.104.602	RS	LICITACION	
31	02	A	MULTISECTORIAL	LIBRE	EJECUCION	30076574	REPOSICION EDIFICIO CONSISTORIAL, LLANQUIHUE	3.410.977.664	3.401.507.040	0	9.470.624	9.470.624	0	RS	EJECUCION	
							<b>TOTAL</b>	<b>3.827.956.664</b>	<b>3.401.571.976</b>	<b>0</b>	<b>125.280.086</b>	<b>125.280.086</b>	<b>301.104.602</b>			
							<b>TOTAL COMUNA DE LLANQUIHUE</b>	<b>3.827.956.664</b>	<b>3.401.571.976</b>	<b>0</b>	<b>125.280.086</b>	<b>125.280.086</b>	<b>301.104.602</b>			

SUBT.	ITEM	ESTADO	SECTOR	PROVISION	ETAPA	BIP	NOMBRE DEL PROYECTO	COSTO	GASTO AÑOS ANTERIORES	PAGADO 2024	COMPROMISO 2024	SALDO COMPROMISO	PPTO FUTURO	RATE 2024	SITUACION GENERAL	
							<b>COMUNA DE LOS MUERMOS</b>									
							<b>INICIATIVAS EN EJECUCION /LIQUIDACION/ADJUDICACION/LICITACION/CONVENIO</b>									
31	02	A	MULTISECTORIAL	LIBRE	DISEÑO	30125824	AMPLIACION Y REMODELACION INTEGRAL CONSISTORIAL LOS MUERMOS	137.650.000	91.234.475	0	9.916.000	9.916.000	36.499.525	RS	LIQUIDACION	
31	02	A	RECURSOS HIDRICOS	LIBRE	DISEÑO	30361529	MEJORAMIENTO SISTEMA APR CAÑITAS-RIO FRIO, LOS MUERMOS	29.319.000	22.504.000	0	6.815.000	6.815.000	0	RS	LIQUIDACION	
31	02	A	SEGURIDAD PUBLICA	LIBRE	EJECUCION	40018868	REPOSICION CUARTEL GENERAL Y PRIMERA COMPAÑIA DE BOMBEROS LOS MUERMOS	1.143.681.471	556.757.937	0	76.904.133	76.904.133	510.019.401	RS	PARA ADJUDICAR	
31	02	A	VIVIENDA Y DESARROLLO URBANO	FAR	EJECUCION	40031458	CONSERVACION VEREDAS COMUNA DE LOS MUERMOS	799.048.284	736.508.740	22.587.104	62.539.544	39.952.440	0	RS*	EJECUCION	
31	02	A	VIVIENDA Y DESARROLLO URBANO	FAR	EJECUCION	40031464	MEJORAMIENTO DE LAS VIAS AV. LLICO, EL DIRIGENTE Y EXT. SAN MARTIN, LOS MUERMOS	868.293.348	2.610.000	592.523.109	592.523.109	0	273.160.239	RS	EJECUCION	
31	02	A	RECURSOS HIDRICOS	SS	EJECUCION	30465403	CONSTRUCCION APR SECTORES CUESTA LA VACA Y HUAUTRUNES, LOS MUERMOS	1.197.073.128	1.654.624	72.680.723	202.174.573	129.493.850	993.243.931	RS	EJECUCION	
31	02	A	VIVIENDA Y DESARROLLO URBANO	LIBRE	EJECUCION	30463128	MEJORAMIENTO INFRAESTRUCTURA PEATONAL CALLE MANUEL MONTT, COMUNA DE LOS MUERMOS	996.284.853	2.585.513	0	153.757.395	153.757.395	839.941.945	RS	MOD CONVENIO	
31	02	A	TRANSPORTE	FAR	EJECUCION	40014564	CONSERVACION DE 11 CAMINOS VECINALES, LOS MUERMOS	842.821.230	842.821.230	0	0	0	0	RS*	TERMINADO	
<b>TOTAL</b>								<b>6.014.171.314</b>	<b>2.256.676.519</b>	<b>687.790.936</b>	<b>1.104.629.754</b>	<b>416.838.818</b>	<b>2.652.865.041</b>			

							<b>INICIATIVAS NUEVAS</b>									
31	02	A	EDUCACION, CULTURA Y PATRIMONIO	LIBRE	DISEÑO	40004598	REPOSICION CENTRO CULTURAL, COMUNA LOS MUERMOS	63.124.000	0	0	33.124.000	33.124.000	30.000.000	RS	PARA LICITAR	
29	03	A	TRANSPORTE	LIBRE	EJECUCION	40022434	REPOSICION CAMIONETAS MUNICIPALES, MANICIPALIDAD DE LOS MUERMOS	90.000.057	0	90.000.057	90.000.057	0	0	RS*	TERMINADO	
31	02	N	TRANSPORTE	LIBRE	EJECUCION	40040251	MEJORAMIENTO VIAS LOCALES SECTOR CANITAS, ETAPA I, COMUNA DE LOS MUERMOS	842.257.000	0	0	50.000.000	50.000.000	792.257.000	RS	CONVENIO	
31	02	N	SALUD	LIBRE	EJECUCION	30102786	REPOSICION POSTA DE SALUD RURAL LOS PIQUES, LOS MUERMOS	1.318.047.000	0	0	0	0	1.318.047.000	RS		
31	02	N	SALUD	LIBRE	EJECUCION	40024945	REPOSICION POSTA DE SALUD RURAL CUMBRE ALTA, LOS MUERMOS	1.324.261.000	0	0	0	0	1.324.261.000	RS	PARA LICITAR	
29	05	N	SALUD	LIBRE	EJECUCION	40034362	REPOSICION EQUIPOS ESTABLECIMIENTOS DE SALUD, LOS MUERMOS	232.581.000	0	0	32.500.000	32.500.000	200.081.000	RS*	ADJUDICADA	
<b>TOTAL DE INICIATIVAS NUEVAS</b>								<b>3.870.270.057</b>	<b>0</b>	<b>90.000.057</b>	<b>205.624.057</b>	<b>115.624.000</b>	<b>3.664.646.000</b>			
<b>TOTAL COMUNA DE LOS MUERMOS</b>								<b>9.884.441.371</b>	<b>2.256.676.519</b>	<b>777.790.993</b>	<b>1.310.253.811</b>	<b>532.462.818</b>	<b>6.317.511.041</b>			

							<b>COMUNA DE MAULLIN</b>									
							<b>INICIATIVAS EN EJECUCION /LIQUIDACION/ADJUDICACION/LICITACION/CONVENIO</b>									
31	02	A	EDUCACION, CULTURA Y PATRIMONIO	LIBRE	DISEÑO	40007573	REPOSICION ESCUELA JOSE ABELARDO NUÑEZ, COMUNA DE MAULLIN	137.618.000	0	0	5.000.000	5.000.000	132.618.000	RS	PARA REEVALUACION	
31	02	A	MULTISECTORIAL	LIBRE	DISEÑO	30399945	REPOSICION CENTRO COMUNITARIO QUENUIR, COMUNA DE MAULLIN	54.974.000	0	0	5.000.000	5.000.000	49.974.000	RS	PARA REEVALUACION	
31	02	A	TRANSPORTE	FAR	EJECUCION	40035233	CONSERVACION 7 CAMINOS VECINALES, COMUNA DE MAULLIN	770.268.359	315.376.684	248.692.598	266.058.056	17.365.458	188.833.619	RS*	EJECUCION	
31	02	A	VIVIENDA Y DESARROLLO URBANO	LIBRE	EJECUCION	40034838	MEJORAMIENTO CALLES LOTE O TIERRA VERDE, CARELMAPU, COMUNA DE MAULLIN	1.249.000.791	906.261.060	256.279.017	342.140.178	85.861.161	599.553	RS	EJECUCION	
31	02	A	DEPORTES	LIBRE	EJECUCION	30134234	CONSTRUCCION GIMNASIO TEN - TEN, COMUNA DE MAULLIN	834.246.000	0	0	17.396.800	17.396.800	816.849.200	RS	PARA REEVALUACION	
29	05	A	SEGURIDAD PUBLICA	LIBRE	EJECUCION	40007939	REPOSICION EQUIPOS DE ALUMBRADO PÚBLICO CON TECNOLOGIA LED COMUNA DE MAULLIN	1.268.796.681	0	0	50.000.000	50.000.000	1.218.796.681	RS*	LICITACION	
31	02	A	TRANSPORTE	LIBRE	EJECUCION	40038150	MEJORAMIENTO 5 CALLES DE MAULLIN URBANO, COMUNA DE MAULLIN	929.674.000	0	0	87.413.000	87.413.000	842.261.000	RS	PARA LICITAR	
<b>TOTAL</b>								<b>5.244.577.831</b>	<b>1.221.637.744</b>	<b>504.971.615</b>	<b>773.008.034</b>	<b>268.036.419</b>	<b>3.249.932.053</b>			
<b>TOTAL COMUNA DE MAULLIN</b>								<b>5.244.577.831</b>	<b>1.221.637.744</b>	<b>504.971.615</b>	<b>773.008.034</b>	<b>268.036.419</b>	<b>3.249.932.053</b>			

SUBT.	ITEM	ESTADO	SECTOR	PROVISION	ETAPA	BIP	NOMBRE DEL PROYECTO	COSTO	GASTO AÑOS ANTERIORES	PAGADO 2024	COMPROMISO 2024	SALDO COMPROMISO	PPTO FUTURO	RATE 2024	SITUACION GENERAL	
							<b>COMUNA DE PUERTO VARAS</b>									
							<b>INICIATIVAS EN EJECUCION /LIQUIDACION/ADJUDICACION/LICITACION/CONVENIO</b>									
31	02	A	DEPORTES	LIBRE	EJECUCION	30064230	REPOSICION ESTADIO EWALDO KLEIN DE PUERTO VARAS	5.344.351.000	1.076.381.867	0	90.454.903	90.454.903	4.177.514.230	RS	LICITACION	
31	02	A	SALUD	LIBRE	DISEÑO	40012083	CONSTRUCCION CESFAM NUEVA BRAUNAU, PUERTO VARAS	87.200.000	59.261.287	9.776.650	18.162.062	8.385.412	9.776.651	RS	EJECUCION	
31	02	A	SEGURIDAD PUBLICA	LIBRE	EJECUCION	30204522	REPOSICION CUARTEL SEXTA COMPAÑIA DE BOMBEROS, PUERTO VARAS	2.104.302.852	785.565.955	527.989.773	606.419.938	78.430.165	712.316.959	RS	EJECUCION	
31	01	A	TRANSPORTE	FAR	EJECUCION	40023990	DIAGNOSTICO SISTEMA DE TRANSPORTE URBANO CIUDAD DE PUERTO VARAS, ETAPA I	200.000.000	18.083.000	11.917.000	181.917.000	170.000.000	0	RS	EJECUCION	
31	02	A	VIVIENDA Y DESARROLLO URBANO	FAR	EJECUCION	40015147	CONSERVACION ACERAS DIVERSOS SECTORES DE PUERTO VARAS	1.007.607.777	668.837.814	299.238.203	338.769.963	39.531.760	0	RS*	EJECUCION	
31	02	A	VIVIENDA Y DESARROLLO URBANO	FAR	EJECUCION	30485331	MEJORAMIENTO PARQUE CERRO PHILIPPI PUERTO VARAS	1.109.743.934	0	0	99.809.000	99.809.000	1.009.934.934	RS	ADJUDICADA	
31	02	A	RECURSOS HIDRICOS	PIR	EJECUCION	30125885	CONSTRUCCION SERVICIO APR TERMAS DE RALUN, PUERTO VARAS	1.064.650.280	0	0	100.997.600	100.997.600	963.652.680	RS	PARA ADJUDICAR	
29	03	A	RECURSOS HIDRICOS	LIBRE	EJECUCION	40039211	ADQUISICION CAMIÓN ALJIBE PARA TRANSPORTE Y SUMINISTRO DE AGUA POTABLE	101.136.196	0	101.136.196	101.136.196	0	0	RS*	TERMINADO	
<b>TOTAL</b>								<b>11.018.992.039</b>	<b>2.608.129.923</b>	<b>950.057.822</b>	<b>1.537.666.662</b>	<b>587.608.840</b>	<b>6.873.195.454</b>			
							<b>INICIATIVAS NUEVAS</b>									
31	02	A	EDUCACION, CULTURA Y PATRIMONIO	LIBRE	DISEÑO	40019874	RESTAURACION TEMPLO PARROQUIAL EL SAGRADO CORAZON DE JESUS, PUERTO VARAS	286.746.000	0	0	86.746.000	86.746.000	200.000.000	RS	PARA LICITAR	
31	02	A	VIVIENDA Y DESARROLLO URBANO	LIBRE	EJECUCION	40042379	CONSERVACION ACERAS SECTOR PUERTO CHICO DE PUERTO VARAS	492.932.777	0	0	108.190.000	108.190.000	384.742.777	RS*	ADJUDICADA	
31	02	A	ENERGIA	LIBRE	EJECUCION	40019241	CONSTRUCCION SOLUCIONES FOTOVOLTAICAS INDIVIDUALES LAGO TODOS LOS SANTOS, PUERTO VARAS	870.094.000	0	0	117.523.500	117.523.500	752.570.500	RS	LICITACION	
31	02	N	SALUD	LIBRE	EJECUCION	30087304	REPOSICION POSTA RURAL DE PEULLA, PUERTO VARAS	1.331.403.000	0	0	224.500.250	224.500.250	1.106.902.750	RS	PARA LICITAR	
<b>TOTAL DE INICIATIVAS NUEVAS</b>								<b>2.981.175.777</b>	<b>0</b>	<b>0</b>	<b>536.959.750</b>	<b>536.959.750</b>	<b>2.444.216.027</b>			
<b>TOTAL COMUNA DE P.VARAS</b>								<b>14.000.167.816</b>	<b>2.608.129.923</b>	<b>950.057.822</b>	<b>2.074.626.412</b>	<b>1.124.568.590</b>	<b>9.317.411.481</b>			

SUBT.	ITEM	ESTADO	SECTOR	PROVISION	ETAPA	BIP	NOMBRE DEL PROYECTO	COSTO	GASTO AÑOS ANTERIORES	PAGADO 2024	COMPROMISO 2024	SALDO COMPROMISO	PPTO FUTURO	RATE 2024	SITUACION GENERAL
							<b>PROVINCIALES INICIATIVAS EN EJECUCION /LIQUIDACION/ADJUDICACION/LICITACION/CONVENIO</b>								
31	02	A	SALUD	LIBRE	EJECUCION	30364305	AMPLIACION Y MEJORAMIENTO INSTITUTO TELETON	3.361.531.000	3.231.378.791	3.800.000	130.152.209	126.352.209	0	RS	EJECUCION
31	02	A	VIVIENDA Y DESARROLLO URBANO	FAR	DISEÑO	40005289	MEJORAMIENTO ESPACIO PÚBLICO HUMEDAL EL LOTO, LLANQUIHUE	82.400.000	55.480.000	0	26.920.000	26.920.000	0	RS	EJECUCION
31	01	A	RECURSOS HIDRICOS	LIBRE	EJECUCION	30376572	ACTUALIZACION PLAN MAESTRO AGUAS LLUVIAS PUERTO MONTT	493.460.800	474.440.800	13.100.000	19.020.000	5.920.000	0	RS	EJECUCION
31	02	A	VIVIENDA Y DESARROLLO URBANO	FAR	EJECUCION	30127010	MEJORAMIENTO CALLE EL TENIENTE, BARRIO INDUSTRIAL DE PUERTO MONTT	3.980.896.039	3.773.268.635	0	207.627.404	207.627.404	0	RS	EJECUCION
31	02	A	EDUCACION, CULTURA Y PATRIMONIO	LIBRE	EJECUCION	30077481	RESTAURACION IGLESIA N. S. DE LA CANDELARIA DE CARELMAPU, MAULLIN	2.327.104.000	191.791.026	0	403.368.799	403.368.799	1.731.944.175	RS	EJECUCION
31	02	A	SEGURIDAD PUBLICA	LIBRE	EJECUCION	30077182	REPOSICION CUARTEL INVESTIGACIONES PUERTO VARAS	2.760.024.400	2.304.826.201	0	455.198.199	455.198.199	0	RS	TERMINADO
31	02	A	SALUD	LIBRE	EJECUCION	30380331	CONSTRUCCION Y HABILITACION CENTRO DE DIALISIS HOSPITAL CALBUCO	4.080.716.940	952.647.107	954.749.005	1.544.479.694	589.730.689	1.583.590.139	RS	EJECUCION
31	02	A	TRANSPORTE	FAR	EJECUCION	40033297	CONSERVACION PERIÓDICA, RUTA V-629 LA VARA-SENDA SUR KM 0,0 AL KM 7,5, COMUNA DE PUERTO MONTT	2.878.340.798	2.866.250.589	0	12.090.209	12.090.209	0	RS*	EJECUCION
31	02	A	VIVIENDA Y DESARROLLO URBANO	FAR	DISEÑO	40019576	MEJORAMIENTO COSTANERA JUAN SOLER, TRAMO COPIAPO – CHORRILLOS, PUERTO MONTT	262.261.000	79.550.669	0	182.710.331	182.710.331	0	RS	EJECUCION
31	02	A	TRANSPORTE	FAR	EJECUCION	40027009	CONSERVACION PER. CAM. VEC., C. DE CALBUCO Y MAULLÍN, REG. DE LOS LAGOS, 2020-2021	1.495.938.000	746.232.362	707.539.466	720.500.975	12.961.509	29.204.663	RS*	EJECUCION
24	03	A	SALUD	LIBRE	EJECUCION	SUBT 24	APLICACIÓN GLOSA 03 SALUD - SERVICIO DE SALUD RELONCAVI (LISTA DE ESPERA)	756.080.790	0	0	151.217.000	151.217.000	604.863.790	RS**	
29	05	A	SALUD	LIBRE	EJECUCION	40046863	REPOSICION EQUIPAMIENTO SERVICIOS DE HOSPITALIZACIÓN HOSPITAL PUERTO MONTT, SERVICIO DE SALUD DEL RELONCAVÍ	2.208.718.000	202.288.100	393.055.019	393.055.019	0	1.613.374.881	RS*	EJECUCION
29	04	A	SALUD	LIBRE	EJECUCION	40049481	ADQUISICION EQUIPAMIENTO PABELLÓN HOSPITAL DE CALBUCO	33.022.000	3.208.240	22.990.800	29.813.760	6.822.960	0	RS*	EJECUCION
29	05	A	SALUD	LIBRE	EJECUCION	40049481	ADQUISICION EQUIPAMIENTO PABELLÓN HOSPITAL DE CALBUCO	323.287.000	99.520.831	38.556.000	223.766.169	185.210.169	0	RS*	EJECUCION
29	03	A	SEGURIDAD PUBLICA	LIBRE	EJECUCION	40008014	ADQUISICION VEHÍCULOS POLICIALES PARA PATRULLAS ANTI-ABIGEATO PROVINCIA LLANQUIHUE	215.631.000	0	0	107.815.500	107.815.500	107.815.500	RS*	PARA LICITAR
29	03	A	TRANSPORTE	LIBRE	EJECUCION	40057049	REPOSICION CAMIONES TOLVA DE LA DIRECCION DE VIALIDAD, PROVINCIA DE LLANQUIHUE	431.446.995	0	431.446.995	431.446.995	0	0	RS*	TERMINADO
29	04	A	SALUD	LIBRE	EJECUCION	30488894	ADQUISICION Equipos y Equipamientos para Habilitación Pabellón CMA	387.114.086	325.919.213	0	61.194.873	61.194.873	0	RS*	EJECUCION
24	01-002	C	ENERGIA	LIBRE	EJECUCION	SUBT 24	APLICACIÓN LETRA A) GLOSA 03 ENERGÍA, TRANSPORTE Y TELECOMUNICACIONES - SUBSIDIO OPERACIÓN SISTEMA DE AUTOGENERACIÓN ENERGÍA EN ZONAS AISLADAS	780.000.000	0	249.444.419	780.000.000	530.555.581	0	RS***	
24	03-004	C	ENERGIA	LIBRE	EJECUCION	SUBT 24	APLICACIÓN LETRA A) GLOSA 03 ENERGÍA, TRANSPORTE Y TELECOMUNICACIONES - MUNICIPALIDADES - SUBSIDIO OPERACIÓN SISTEMA DE AUTOGENERACIÓN ENERGÍA EN ZONAS AISLADAS	50.000.000	0	0	50.000.000	50.000.000	0	RS***	
<b>TOTAL</b>								<b>26.907.972.848</b>	<b>15.306.802.564</b>	<b>2.814.681.704</b>	<b>5.930.377.136</b>	<b>3.115.695.432</b>	<b>5.670.793.148</b>		
<b>TOTAL PROVINCIALES</b>								<b>26.907.972.848</b>	<b>15.306.802.564</b>	<b>2.814.681.704</b>	<b>5.930.377.136</b>	<b>3.115.695.432</b>	<b>5.670.793.148</b>		
<b>TOTAL PROVINCIA DE LLANQUIHUE</b>								<b>136.774.442.605</b>	<b>51.924.520.521</b>	<b>12.863.818.415</b>	<b>21.713.943.535</b>	<b>8.850.125.120</b>	<b>63.135.978.549</b>		

SUBT.	ITEM	ESTADO	SECTOR	PROVISION	ETAPA	BIP	NOMBRE DEL PROYECTO	COSTO	GASTO AÑOS ANTERIORES	PAGADO 2024	COMPROMISO 2024	SALDO COMPROMISO	PPTO FUTURO	RATE 2024	SITUACION GENERAL	
							<b>COMUNA DE ANCUD</b>									
							<b>INICIATIVAS EN EJECUCION /LIQUIDACION/ADJUDICACION/LICITACION/CONVENIO</b>									
31	02	A	SALUD	LIBRE	DISEÑO	30485368	REPOSICION CENTRO REHABILITACION CLUB DE LEONES COMUNA DE ANCUD	101.500.000	70.700.000	0	30.800.000	30.800.000	0	RS	EJECUCION	
31	02	A	RECURSOS HIDRICOS	SS	EJECUCION	40025619	AMPLIACION RED DE AGUA POTABLE Y ALCANTARILLADO VILLA LOS AROMOS Y RÍO PUDETO, ANCUD	2.028.170.000	1.415.527.419	113.503.424	305.784.683	192.281.259	306.857.898	RS	EJECUCION	
31	02	A	SEGURIDAD PUBLICA	LIBRE	EJECUCION	40008322	CONSTRUCCION CUARTEL 3A. COMPAÑÍA BOMBEROS ANCUD	1.368.003.000	0	0	66.245.953	66.245.953	1.301.757.047	RS	PARA LICITAR	
31	02	A	SALUD	LIBRE	EJECUCION	30214722	REPOSICION CON RELOCALIZACIÓN POSTA SALUD RURAL DE GUABUN, ANCUD	863.258.000	441.258.904	7.690.389	421.999.096	414.308.707	0	RS	EJECUCION	
29	03	A	RECURSOS NATURALES Y MEDIO AMBIENTE	LIBRE	EJECUCION	40035555	ADQUISICION CAMIÓN MULTIPROPÓSITO, PUNTOS LIMPIOS MÓVILES Y TRASLADO DE AGUA POTABLE	159.865.999	0	159.865.999	159.865.999	0	0	RS*	TERMINADO	
29	05	A	RECURSOS NATURALES Y MEDIO AMBIENTE	LIBRE	EJECUCION	40035555	ADQUISICION CAMIÓN MULTIPROPÓSITO, PUNTOS LIMPIOS MÓVILES Y TRASLADO DE AGUA POTABLE	201.855.921	0	201.855.921	201.855.921	0	0	RS*	TERMINADO	
							<b>TOTAL</b>	<b>4.722.652.920</b>	<b>1.927.486.323</b>	<b>482.915.733</b>	<b>1.186.551.652</b>	<b>703.635.919</b>	<b>1.608.614.945</b>			
							<b>INICIATIVAS NUEVAS</b>									
29	05	N	TRANSPORTE	LIBRE	EJECUCION	40041565	ADQUISICION DE DOS RETROEXCAVADORAS PARA LA ILUSTRE MUNICIPALIDAD DE ANCUD	222.510.000	0	0	110.000.000	110.000.000	112.510.000	RS*	CONVENIO	
							<b>TOTAL DE INICIATIVAS NUEVAS</b>	<b>222.510.000</b>	<b>0</b>	<b>0</b>	<b>110.000.000</b>	<b>110.000.000</b>	<b>112.510.000</b>			
							<b>TOTAL COMUNA DE ANCUD</b>	<b>4.945.162.920</b>	<b>1.927.486.323</b>	<b>482.915.733</b>	<b>1.296.551.652</b>	<b>813.635.919</b>	<b>1.721.124.945</b>			
							<b>COMUNA DE CASTRO</b>									
							<b>INICIATIVAS EN EJECUCION /LIQUIDACION/ADJUDICACION/LICITACION/CONVENIO</b>									
31	02	A	SALUD	LIBRE	EJECUCION	20140221	REPOSICION POSTA DE SALUD RURAL DE LA ISLA CHELÍN, CASTRO	500.518.000	444.783.294	0	55.734.706	55.734.706	0	RE	REEVALUACION	
31	02	A	EDUCACION, CULTURA Y PATRIMONIO	LIBRE	DISEÑO	40005957	REPOSICION MUSEO MUNICIPAL Y BIBLIOTECA PUBLICA, CASTRO	102.382.531	92.144.278	0	10.238.253	10.238.253	0	RS	EJECUCION	
							<b>TOTAL</b>	<b>602.900.531</b>	<b>536.927.572</b>	<b>0</b>	<b>65.972.959</b>	<b>65.972.959</b>	<b>0</b>			
							<b>INICIATIVAS NUEVAS</b>									
31	02	A	EDUCACION, CULTURA Y PATRIMONIO	LIBRE	EJECUCION	30076949	REPOSICION ESCUELA DE LA CULTURA, FRIDOLINA BARRIENTOS, CASTRO	9.747.500.000	0	0	900.000.000	900.000.000	8.847.500.000	RE	REEVALUACION	
31	02	N	RECURSOS HIDRICOS	LIBRE	EJECUCION	40048286	CONSTRUCCION REDES SANITARIAS Y URBANIZACIONES COMPLEMENTARIAS DIVERSOS SECTORES DE CASTRO	1.640.280.000	0	0	200.000.000	200.000.000	1.440.280.000	RS	PARA LICITAR	
							<b>TOTAL DE INICIATIVAS NUEVAS</b>	<b>11.387.780.000</b>	<b>0</b>	<b>0</b>	<b>1.100.000.000</b>	<b>1.100.000.000</b>	<b>10.287.780.000</b>			
							<b>TOTAL COMUNA DE CASTRO</b>	<b>11.990.680.531</b>	<b>536.927.572</b>	<b>0</b>	<b>1.165.972.959</b>	<b>1.165.972.959</b>	<b>10.287.780.000</b>			

SUBT.	ITEM	ESTADO	SECTOR	PROVISION	ETAPA	BIP	NOMBRE DEL PROYECTO	COSTO	GASTO AÑOS ANTERIORES	PAGADO 2024	COMPROMISO 2024	SALDO COMPROMISO	PPTO FUTURO	RATE 2024	SITUACION GENERAL	
							<b>COMUNA DE CHONCHI</b>									
							<b>INICIATIVAS EN EJECUCION /LIQUIDACION/ADJUDICACION/LICITACION/CONVENIO</b>									
31	02	A	SEGURIDAD PUBLICA	LIBRE	EJECUCION	30126506	CONSTRUCCION CUARTEL 2° COMPAÑIA BOMBEROS DE LA COMUNA DE CHONCHI	1.170.221.000	509.363.205	153.674.601	660.857.795	507.183.194	0	RS	EJECUCION	
31	02	A	SALUD	LIBRE	EJECUCION	30476688	REPOSICION POSTA SALUD RURAL CUCAO, COMUNA CHONCHI	730.167.000	611.483.969	0	118.683.031	118.683.031	0	RS	EJECUCION	
31	02	A	EDUCACION, CULTURA Y PATRIMONIO	LIBRE	DISEÑO	30126487	REPOSICION ESCUELA RURAL DE HUILLINCO COMUNA DE CHONCHI	87.460.000	51.313.682	0	36.146.318	36.146.318	0	RS	EJECUCION	
31	02	A	EDUCACION, CULTURA Y PATRIMONIO	LIBRE	EJECUCION	20157700	REPOSICION ESCUELA RURAL DE QUITRIPULLI COMUNA DE CHONCHI	4.787.424.000	100.461.367	0	120.000.000	120.000.000	4.566.962.633	RS	PARA LICITAR	
22	11	A	VIVIENDA Y DESARROLLO URBANO	LIBRE	EJECUCION	30126522	ACTUALIZACION PLAN REGULADOR COMUNAL DE CHONCHI Y PLANO DE DETALLE	120.000.000	110.000.000	0	10.000.000	10.000.000	0	RS*	EJECUCION	
31	02	A	VIVIENDA Y DESARROLLO URBANO	LIBRE	EJECUCION	40019383	CONSTRUCCION ACERAS PARA LA COMUNA DE CHONCHI	481.431.032	277.304.652	204.126.380	204.126.380	0	0	RS	TERMINADO	
31	02	A	EDUCACION, CULTURA Y PATRIMONIO	LIBRE	EJECUCION	40022712	CONSERVACION ESCUELA RURAL DE NOTUCO, COMUNA DE CHONCHI	489.402.000	0	0	80.000.000	80.000.000	409.402.000	RS*	MOD CONVENIO	
31	02	A	DEPORTES	LIBRE	EJECUCION	30484959	CONSTRUCCION CENTRO DEPORTIVO MUNICIPAL COMUNA DE CHONCHI	2.453.942.000	0	0	200.000.000	200.000.000	2.253.942.000	RS	REEVALUACION	
31	02	A	RECURSOS HIDRICOS	LIBRE	DISEÑO	40031425	CONSTRUCCION SERVICIOS DE AP Y ALCANT. DE SEC. CENTENARIO Y PROLONGACIÓN P. A. CERDA, CHONCHI	83.566.000	0	0	12.534.900	12.534.900	71.031.100	RS	PARA REEVALUACION	
31	02	A	TRANSPORTE	LIBRE	EJECUCION	40040080	CONSERVACION CAMINOS NO ENROLADOS DE 8 SECTORES RURALES, COMUNA DE CHONCHI	786.710.000	0	2.000.000	272.026.000	270.026.000	514.684.000	RS*	EJECUCION	
							<b>TOTAL</b>	<b>11.190.323.032</b>	<b>1.659.926.875</b>	<b>359.800.981</b>	<b>1.714.374.424</b>	<b>1.354.573.443</b>	<b>7.816.021.733</b>			
							<b>INICIATIVAS NUEVAS</b>									
29	05	A	ENERGIA	LIBRE	EJECUCION	40013891	REPOSICION LUMINARIAS PARA DIVERSOS SECTORES RURALES, COMUNA DE CHONCHI	316.000.000	0	0	50.000.000	50.000.000	266.000.000	RS	CONTRATACION	
31	02	N	MULTISECTORIAL	LIBRE	EJECUCION	40040317	REPOSICION REFUGIOS PEATONALES CON ILUMINACIÓN EN DIVERSOS SECTORES DE LA COMUNA DE CHONCHI	153.246.000	0	0	50.000.000	50.000.000	103.246.000	RS	PARA LICITAR	
							<b>TOTAL DE INICIATIVAS NUEVAS</b>	<b>469.246.000</b>	<b>0</b>	<b>0</b>	<b>100.000.000</b>	<b>100.000.000</b>	<b>369.246.000</b>			
							<b>TOTAL COMUNA DE CHONCHI</b>	<b>11.659.569.032</b>	<b>1.659.926.875</b>	<b>359.800.981</b>	<b>1.814.374.424</b>	<b>1.454.573.443</b>	<b>8.185.267.733</b>			
							<b>COMUNA DE CURACO DE VELEZ</b>									
							<b>INICIATIVAS EN EJECUCION /LIQUIDACION/ADJUDICACION/LICITACION/CONVENIO</b>									
29	03	A	EDUCACION, CULTURA Y PATRIMONIO	LIBRE	EJECUCION	40043012	REPOSICION BUSES CORPORACION MUNICIPAL, CURACO DE VELEZ	294.195.064	263.047.834	31.147.230	31.147.230	0	0	RS*	TERMINADO	
31	02	A	DEPORTES	LIBRE	EJECUCION	30095333	REPOSICION ESTADIO MUNICIPAL DE CURACO DE VÉLEZ	3.286.992.090	0	771.563.262	1.192.944.234	421.380.972	2.094.047.856	RE	EJECUCION	
31	02	A	TRANSPORTE	LIBRE	EJECUCION	40053634	CONSERVACION DE CAMINOS NO ENROLADOS DE 5 SECTORES RURALES, CURACO DE VÉLEZ	910.710.000	0	0	117.497.000	117.497.000	793.213.000	RS*	EJECUCION	
							<b>TOTAL</b>	<b>4.491.897.154</b>	<b>263.047.834</b>	<b>802.710.492</b>	<b>1.341.588.464</b>	<b>538.877.972</b>	<b>2.887.260.856</b>			
							<b>INICIATIVAS NUEVAS</b>									
31	02	A	SALUD	LIBRE	DISEÑO	30112096	REPOSICION CESFAM RURAL, CURACO DE VELEZ	161.467.000	0	0	24.220.050	24.220.050	137.246.950	RS	LICITACION	
31	02	A	MULTISECTORIAL	LIBRE	DISEÑO	30072730	REPOSICION EDIFICIO MUNICIPAL DE CURACO DE VÉLEZ	394.951.000	0	0	56.245.424	56.245.424	338.705.576	RS	PARA LICITAR	
29	05	N	TRANSPORTE	LIBRE	EJECUCION	40050854	ADQUISICION CAMION RECOLECTOR Y CONTENEDORES DE RSD, COMUNA CURACO DE VELEZ	32.284.000	0	0	32.284.000	32.284.000	0	RS*	ADJUDICADO	
29	03	N	TRANSPORTE	LIBRE	EJECUCION	40050854	ADQUISICION CAMION RECOLECTOR Y CONTENEDORES DE RSD, COMUNA CURACO DE VELEZ	219.880.000	0	0	0	0	219.880.000	RS*	ADJUDICADO	
							<b>TOTAL DE INICIATIVAS NUEVAS</b>	<b>808.582.000</b>	<b>0</b>	<b>0</b>	<b>112.749.474</b>	<b>112.749.474</b>	<b>695.832.526</b>			
							<b>TOTAL COMUNA DE C.VELEZ</b>	<b>5.300.479.154</b>	<b>263.047.834</b>	<b>802.710.492</b>	<b>1.454.337.938</b>	<b>651.627.446</b>	<b>3.583.093.382</b>			



SUBT.	ITEM	ESTADO	SECTOR	PROVISION	ETAPA	BIP	NOMBRE DEL PROYECTO	COSTO	GASTO AÑOS ANTERIORES	PAGADO 2024	COMPROMISO 2024	SALDO COMPROMISO	PPTO FUTURO	RATE 2024	SITUACION GENERAL	
							<b>COMUNA DE DALCAHUE</b>									
							<b>INICIATIVAS EN EJECUCION /LIQUIDACION/ADJUDICACION/LICITACION/CONVENIO</b>									
31	02	A	EDUCACION, CULTURA Y PATRIMONIO	LIBRE	EJECUCION	30134013	REPOSICION ESCUELA TEHUACO - QUETALCO COMUNA DE DALCAHUE	1.273.025.000	969.281.902	123.202.000	167.174.007	43.972.007	136.569.091	RS	EJECUCION	
31	02	A	SALUD	LIBRE	EJECUCION	40005352	REPOSICION POSTA DE SALUD RURAL DE TENAUÍN, COMUNA DE DALCAHUE	984.660.233	924.869.501	59.790.732	59.790.732	0	0	RS	TERMINADO	
31	02	A	RECURSOS HIDRICOS	SS	EJECUCION	40016862	CONSTRUCCION SISTEMA APR PULUTAUCO, DALCAHUE	1.240.772.005	955.061.933	50.245.688	243.721.691	193.476.003	41.988.381	RS	EJECUCION	
31	02	A	TRANSPORTE	FAR	EJECUCION	40040021	MEJORAMIENTO 4 VIAS CIUDAD DE DALCAHUE	302.929.029	124.523.263	118.036.923	178.405.766	60.368.843	0	RS	EJECUCION	
31	02	A	RECURSOS HIDRICOS	LIBRE	EJECUCION	40017878	CONSTRUCCION SISTEMA APR SECTOR PUPETRA	1.142.543.000	0	231.691.441	266.904.640	35.213.199	875.638.360	RS	EJECUCION	
31	02	A	TRANSPORTE	FAR	EJECUCION	40040024	CONSERVACION CAMINOS NO ENROLADOS, COMUNA DE DALCAHUE	545.896.000	0	0	261.397.006	261.397.006	284.498.994	RS*	EJECUCION	
							<b>TOTAL</b>	<b>5.489.825.267</b>	<b>2.973.736.599</b>	<b>582.966.784</b>	<b>1.177.393.842</b>	<b>594.427.058</b>	<b>1.338.694.826</b>			
							<b>INICIATIVAS NUEVAS</b>									
31	02	N	MULTISECTORIAL	LIBRE	EJECUCION	30129912	CONSTRUCCION CENTRO CIVICO DALCAHUE	2.970.033.000	0	0	80.000.000	80.000.000	2.890.033.000	RS	CONVENIO	
31	02	N	RECURSOS HIDRICOS	LIBRE	DISEÑO	40052180	CONSTRUCCION SSR SECTOR TEHUACO, COMUNA DE DALCAHUE	41.884.000	0	0	10.000.000	10.000.000	31.884.000	RS	ADJUDICADO	
29	05	N	TRANSPORTE	LIBRE	EJECUCION	40049055	ADQUISICION Y REPOSICIÓN DE MAQUINARIAS PARA DEPARTAMENTO DE OPERACIONES, COMUNA DE DALCAHUE	447.679.000	0	0	40.000.000	40.000.000	407.679.000	RS*	PARA LICITAR	
29	03	N	TRANSPORTE	LIBRE	EJECUCION	40049055	ADQUISICION Y REPOSICIÓN DE MAQUINARIAS PARA DEPARTAMENTO DE OPERACIONES, COMUNA DE DALCAHUE	174.783.000	0	0	35.000.000	35.000.000	139.783.000	RS*	PARA LICITAR	
							<b>TOTAL DE INICIATIVAS NUEVAS</b>	<b>3.634.379.000</b>	<b>0</b>	<b>0</b>	<b>165.000.000</b>	<b>165.000.000</b>	<b>3.469.379.000</b>			
							<b>TOTAL COMUNA DE DALCAHUE</b>	<b>9.124.204.267</b>	<b>2.973.736.599</b>	<b>582.966.784</b>	<b>1.342.393.842</b>	<b>759.427.058</b>	<b>4.808.073.826</b>			
							<b>COMUNA DE PUQUELDON</b>									
							<b>INICIATIVAS EN EJECUCION /LIQUIDACION/ADJUDICACION/LICITACION/CONVENIO</b>									
31	02	A	SALUD	LIBRE	EJECUCION	30042613	NORMALIZACION CONSULTORIO RURAL PUQUELDON	3.299.636.000	2.692.374.841	0	5.000.000	5.000.000	602.261.159	RS	REEVALUACION	
31	02	A	SALUD	LIBRE	EJECUCION	40028442	REPOSICION POSTA DE SALUD RURAL DE DETIF, PUQUELDON	791.188.000	3.000.000	0	6.000.000	6.000.000	782.188.000	RS	EJECUCION	
							<b>TOTAL</b>	<b>4.090.824.000</b>	<b>2.695.374.841</b>	<b>0</b>	<b>11.000.000</b>	<b>11.000.000</b>	<b>1.384.449.159</b>			
							<b>INICIATIVAS NUEVAS</b>									
29	05	N	TRANSPORTE	LIBRE	EJECUCION	40013818	REPOSICION MAQUINARIA PARA MANTENCION DE CAMINOS VECINALES, COMUNA PUQUELDON	617.537.000	0	0	95.252.316	95.252.316	522.284.684	RS*	PARA LICITAR	
29	03	N	TRANSPORTE	LIBRE	EJECUCION	40013818	REPOSICION MAQUINARIA PARA MANTENCION DE CAMINOS VECINALES, COMUNA PUQUELDON	222.122.000	0	0	30.000.000	30.000.000	192.122.000	RS*	PARA LICITAR	
							<b>TOTAL DE INICIATIVAS NUEVAS</b>	<b>839.659.000</b>	<b>0</b>	<b>0</b>	<b>125.252.316</b>	<b>125.252.316</b>	<b>714.406.684</b>			
							<b>TOTAL COMUNA DE PUQUELDON</b>	<b>4.930.483.000</b>	<b>2.695.374.841</b>	<b>0</b>	<b>136.252.316</b>	<b>136.252.316</b>	<b>2.098.855.843</b>			
							<b>COMUNA DE QUEILEN</b>									
							<b>INICIATIVAS EN EJECUCION /LIQUIDACION/ADJUDICACION/LICITACION/CONVENIO</b>									
31	02	A	DEPORTES	LIBRE	EJECUCION	40002386	MEJORAMIENTO INTEGRAL ESTADIO MUNICIPAL DE QUEILEN	1.355.502.000	1.045.300.291	0	310.201.709	310.201.709	0	RS	APROBACION CORE	
31	02	A	TRANSPORTE	LIBRE	EJECUCION	40049291	CONSERVACION CAMINOS NO ENROLADOS ISLA DE TRANQUI, COMUNA DE QUEILEN	518.702.000	0	290.296.328	339.449.728	49.153.400	179.252.272	RS*	EJECUCION	
							<b>TOTAL</b>	<b>1.874.204.000</b>	<b>1.045.300.291</b>	<b>290.296.328</b>	<b>649.651.437</b>	<b>359.355.109</b>	<b>179.252.272</b>			
							<b>INICIATIVAS NUEVAS</b>									
29	03	A	TRANSPORTE	LIBRE	EJECUCION	40040641	ADQUISICION MAQUINARIA PARA MANTENIMIENTO DE CAMINOS, COMUNA DE QUEILEN	176.114.000	0	0	176.114.000	176.114.000	0	RS*	ADJUDICADA	
29	05	A	TRANSPORTE	LIBRE	EJECUCION	40040641	ADQUISICION MAQUINARIA PARA MANTENIMIENTO DE CAMINOS, COMUNA DE QUEILEN	558.128.000	0	0	0	0	558.128.000	RS*	ADJUDICADA	
29	03	A	TRANSPORTE	LIBRE	EJECUCION	40015505	REPOSICION BUS MUNICIPAL DE QUEILEN	271.413.000	0	0	271.413.000	271.413.000	0	RS*	ADJUDICADA	
							<b>TOTAL DE INICIATIVAS NUEVAS</b>	<b>1.005.655.000</b>	<b>0</b>	<b>0</b>	<b>447.527.000</b>	<b>447.527.000</b>	<b>558.128.000</b>			
							<b>TOTAL COMUNA DE QUEILEN</b>	<b>2.879.859.000</b>	<b>1.045.300.291</b>	<b>290.296.328</b>	<b>1.097.178.437</b>	<b>806.882.109</b>	<b>737.380.272</b>			

SUBT.	ITEM	ESTADO	SECTOR	PROVISION	ETAPA	BIP	NOMBRE DEL PROYECTO	COSTO	GASTO AÑOS ANTERIORES	PAGADO 2024	COMPROMISO 2024	SALDO COMPROMISO	PPTO FUTURO	RATE 2024	SITUACION GENERAL	
							<b>COMUNA DE QUELLON</b>									
							<b>INICIATIVAS EN EJECUCION /LIQUIDACION/ADJUDICACION/LICITACION/CONVENIO</b>									
31	02	A	EDUCACION, CULTURA Y PATRIMONIO	LIBRE	EJECUCION	30135630	REPOSICION ESCUELA RURAL DE COMPU, COMUNA DE QUELLON	1.763.379.868	1.654.846.517	108.533.351	108.533.351	0	0	RS	TERMINADO	
31	02	A	RECURSOS HIDRICOS	LIBRE	EJECUCION	40009684	AMPLIACION DE RED PUBLICA SIST DE AGUA POTABLE Y ALC SECTOR ALCÁZAR COMUNA DE QUELLON	776.435.000	181.604.142	0	73.002.464	73.002.464	521.828.394	RS	PARA LICITAR	
31	02	A	RECURSOS HIDRICOS	LIBRE	DISEÑO	40000178	INSTALACION SISTEMA APR SECTORES CHAILDAD-CHANCO-YATEHUE, QUELLÓN	46.350.000	36.000.000	0	10.350.000	10.350.000	0	RS	EJECUCION	
31	02	A	DEPORTES	LIBRE	DISEÑO	40021925	REPOSICION ESTADIO MUNICIPAL, COMUNA DE QUELLON	93.253.000	47.080.800	0	46.172.200	46.172.200	0	RS	EJECUCION	
31	02	A	RECURSOS HIDRICOS	LIBRE	DISEÑO	30488426	INSTALACION SISTEMA AGUA POTABLE RURAL ISLA LAITEC, QUELLÓN	28.825.000	5.765.000	0	23.060.000	23.060.000	0	RS	EJECUCION	
31	02	A	SALUD	LIBRE	EJECUCION	30095440	REPOSICION POSTA DE SALUD RURAL DE YALDAD, QUELLON	1.073.806.740	321.229.377	339.942.656	752.577.363	412.634.707	0	RS	EJECUCION	
31	02	A	EDUCACION, CULTURA Y PATRIMONIO	LIBRE	EJECUCION	30069919	CONSTRUCCION GIMNASIO ESCUELA ORIENTE DE QUELLÓN	1.411.317.146	0	0	282.263.429	282.263.429	1.129.053.717	RS	LICITACION	
<b>TOTAL</b>								<b>5.193.366.754</b>	<b>2.246.525.836</b>	<b>448.476.007</b>	<b>1.295.958.807</b>	<b>847.482.800</b>	<b>1.650.882.111</b>			
							<b>INICIATIVAS NUEVAS</b>									
31	02	N	EDUCACION, CULTURA Y PATRIMONIO	LIBRE	DISEÑO	40007743	REPOSICION CENTRO EDUCACIONAL DE ADULTOS, COMUNA DE QUELLON	130.090.000	0	0	20.000.000	20.000.000	110.090.000	RS	PARA LICITAR	
<b>TOTAL DE INICIATIVAS NUEVAS</b>								<b>130.090.000</b>	<b>0</b>	<b>0</b>	<b>20.000.000</b>	<b>20.000.000</b>	<b>110.090.000</b>			
<b>TOTAL COMUNA DE QUELLON</b>								<b>5.323.456.754</b>	<b>2.246.525.836</b>	<b>448.476.007</b>	<b>1.315.958.807</b>	<b>867.482.800</b>	<b>1.760.972.111</b>			
							<b>COMUNA DE QUEMCHI</b>									
							<b>INICIATIVAS EN EJECUCION /LIQUIDACION/ADJUDICACION/LICITACION/CONVENIO</b>									
31	02	A	TRANSPORTE	FAR	EJECUCION	30430173	CONSERVACION CAMINOS ISLA BUTACHAUQUES	547.411.000	253.005.532	0	5.000.000	5.000.000	289.405.468	RS*	LIQUIDADO	
31	02	A	TRANSPORTE	FAR	EJECUCION	30396026	CONSERVACION CAMINOS RURALES SECTOR SUR, COMUNA DE QUEMCHI	477.979.805	358.482.829	0	5.000.000	5.000.000	114.496.976	RS*	LIQUIDADO	
31	02	A	TRANSPORTE	TR	EJECUCION	40014315	CONSERVACION CAMINOS ISLA CAUCAHUE, COMUNA DE QUEMCHI	825.700.976	825.700.976	0	0	0	0	RS*	TERMINADO	
33	03-100	C	RECURSOS HIDRICOS	SS	EJECUCION	30101055	CONSTRUCCION INFRAESTRUCTURA AGUA POTABLE Y ALCANTARILLADO, QUEMCHI	13.759.596.000	0	0	500.000.000	500.000.000	13.259.596.000	RS	REEVALUACION	
31	02	C	RECURSOS HIDRICOS	SS	EJECUCION	30101055	CONSTRUCCION INFRAESTRUCTURA AGUA POTABLE Y ALCANTARILLADO, QUEMCHI	597.792.000	0	0	80.000.000	80.000.000	517.792.000	RS		
31	02	A	TRANSPORTE	FAR	EJECUCION	40033325	CONSERVACION CAMINOS ISLA TAC, COMUNA DE QUEMCHI.	191.000.000	0	148.630.301	191.000.000	42.369.699	0	RS*	EJECUCION	
<b>TOTAL</b>								<b>16.399.479.781</b>	<b>1.437.189.337</b>	<b>148.630.301</b>	<b>781.000.000</b>	<b>632.369.699</b>	<b>14.181.290.444</b>			
							<b>INICIATIVAS NUEVAS</b>									
31	02	A	TRANSPORTE	LIBRE	EJECUCION	40049738	CONSERVACION CAMINOS MECHUQUE Y CHENIAO-VOIGUE	660.823.000	0	0	112.576.100	112.576.100	548.246.900	RS*	ADJUDICADO	
31	02	A	DEPORTES	LIBRE	EJECUCION	40045829	HABILITACION Y MEJORAMIENTO ESTADIO MUNICIPAL DE QUEMCHI	1.390.903.000	0	0	567.270.900	567.270.900	823.632.100	RS	LICITACION	
<b>TOTAL DE INICIATIVAS NUEVAS</b>								<b>2.051.726.000</b>	<b>0</b>	<b>0</b>	<b>679.847.000</b>	<b>679.847.000</b>	<b>1.371.879.000</b>			
<b>TOTAL COMUNA DE QUEMCHI</b>								<b>18.451.205.781</b>	<b>1.437.189.337</b>	<b>148.630.301</b>	<b>1.460.847.000</b>	<b>1.312.216.699</b>	<b>15.553.169.444</b>			
							<b>COMUNA DE QUINCHAO</b>									
							<b>INICIATIVAS EN EJECUCION /LIQUIDACION/ADJUDICACION/LICITACION/CONVENIO</b>									
31	02	A	SALUD	LIBRE	EJECUCION	40013068	REPOSICION POSTA DE SALUD RURAL VILLA CHAULINEC, ISLA CHAULINEC - QUINCHAO	1.212.518.000	730.000	236.817.955	1.211.788.000	974.970.045	0	RS	EJECUCION	
31	02	A	SALUD	LIBRE	EJECUCION	40039350	REPOSICION POSTA SALUD RURAL LLINGUA, COMUNA DE QUINCHAO	1.209.365.000	0	0	712.809.500	712.809.500	496.555.500	RS	PARA REEVALUAR	
29	05	A	TRANSPORTE	FAR	EJECUCION	40042473	REPOSICION MAQUINARIA MUNICIPAL COMUNA QUINCHAO	492.660.000	0	492.660.000	492.660.000	0	0	RS*	TERMINADO	
29	03	A	TRANSPORTE	FAR	EJECUCION	40042473	REPOSICION MAQUINARIA MUNICIPAL COMUNA QUINCHAO	254.939.084	0	254.939.084	254.939.084	0	0	RS*	TERMINADO	
<b>TOTAL</b>								<b>3.169.482.084</b>	<b>730.000</b>	<b>984.417.039</b>	<b>2.672.196.584</b>	<b>1.687.779.545</b>	<b>496.555.500</b>			
							<b>INICIATIVAS NUEVAS</b>									
31	02	A	EDUCACION, CULTURA Y PATRIMONIO	LIBRE	EJECUCION	40027221	REPOSICION ESCUELA RURAL DE ALAO, QUINCHAO	2.300.239.000	0	0	36.650.303	36.650.303	2.263.588.697	RS	PARA LICITAR	
31	02	N	EDUCACION, CULTURA Y PATRIMONIO	LIBRE	DISEÑO	40033589	RESTAURACION TEMPLO JESÚS NAZARENO DE CAGUACH, QUINCHAO	319.133.000	0	0	50.000.000	50.000.000	269.133.000	RS	APROBACION CORE	
<b>TOTAL DE INICIATIVAS NUEVAS</b>								<b>2.619.372.000</b>	<b>0</b>	<b>0</b>	<b>86.650.303</b>	<b>86.650.303</b>	<b>2.532.721.697</b>			
<b>TOTAL COMUNA DE QUINCHAO</b>								<b>5.788.854.084</b>	<b>730.000</b>	<b>984.417.039</b>	<b>2.758.846.887</b>	<b>1.774.429.848</b>	<b>3.029.277.197</b>			

SUBT.	ITEM	ESTADO	SECTOR	PROVISION	ETAPA	BIP	NOMBRE DEL PROYECTO	COSTO	GASTO AÑOS ANTERIORES	PAGADO 2024	COMPROMISO 2024	SALDO COMPROMISO	PPTO FUTURO	RATE 2024	SITUACION GENERAL	
							PROVINCIALES INICIATIVAS EN EJECUCION /LIQUIDACION/ADJUDICACION/LICITACION/CONVENIO									
31	02	A	DEPORTES	LIBRE	EJECUCION	30381175	CONSTRUCCION CANCHA Y PISTA ATLETICA CANCHA RAYADA DE CASTRO	1.528.367.000	527.771.961	0	5.000.000	5.000.000	995.595.039	RS	PARA REEVALUACION	
31	02	A	SALUD	LIBRE	EJECUCION	30083335	NORMALIZACION HOSPITAL DE QUELLON, PROVINCIA DE CHILOE	5.020.949.434	4.328.065.595	320.117.571	692.883.839	372.766.268	0	RS	EJECUCION	
31	02	A	TRANSPORTE	FAR	EJECUCION	30453827	CONSERVACION CNOS. VECINALES POR GLOSA 7, ETAPA 1, PROVINCIA CHILOÉ	1.298.249.800	798.128.503	0	5.000.000	5.000.000	495.121.297	RS*	PARA REEVALUACION	
31	02	A	SALUD	LIBRE	EJECUCION	30083300	NORMALIZACION HOSPITAL DE ANCUD, PROVINCIA DE CHILOE	6.102.325.000	2.666.320.490	40.679.515	289.293.170	248.613.655	3.146.711.340	RS	EN LIQUIDACION	
31	02	A	TRANSPORTE	FAR	EJECUCION	40019999	MEJORAMIENTO AVDA. GALVARINO RIVEROS NORTE DE CASTRO	10.669.256.000	3.411.213.069	1.573.180	1.310.546.638	1.308.973.458	5.947.496.293	RS	EJECUCION	
29	03	A	TRANSPORTE	LIBRE	EJECUCION	40057050	REPOSICION CAMIONES TOLVA DE LA DIRECCION DE VIALIDAD,PROVINCIA DE CHILOE	426.807.780	0	426.807.780	426.807.780	0	0	RS*	TERMINADO	
29	05	A	TRANSPORTE	LIBRE	EJECUCION	40057047	REPOSICION VEHÍCULOS Y ADQUISICIÓN MAQUINARIA DE ASFALTO PARA LA D.V., PROVINCIA DE CHILOÉ	1.062.051.000	0	0	531.025.500	531.025.500	531.025.500	RS*	PARA LICITAR	
29	03	A	TRANSPORTE	LIBRE	EJECUCION	40057047	REPOSICION VEHÍCULOS Y ADQUISICIÓN MAQUINARIA DE ASFALTO PARA LA D.V., PROVINCIA DE CHILOÉ	276.768.000	0	0	138.384.000	138.384.000	138.384.000	RS*	PARA LICITAR	
24	01-002	C	ENERGIA	LIBRE	EJECUCION	SUBT 24	APLICACIÓN LETRA A) GLOSA 03 ENERGÍA, TRANSPORTE Y TELECOMUNICACIONES - SUBSIDIO OPERACIÓN SISTEMA DE AUTOGENERACIÓN ENERGÍA EN ZONAS AISLADAS	2.449.908.000	0	2.426.693.732	2.449.908.000	23.214.268	0	RS***		
24	03	A	SALUD	LIBRE	EJECUCION	SUBT 24	APLICACIÓN GLOSA 03 SALUD - SERVICIO DE SALUD CHILOÉ (LISTA ESPERA)	583.995.000	478.195.000	0	105.800.000	105.800.000	0	RS**		
<b>TOTAL</b>								<b>29.418.677.014</b>	<b>12.209.694.618</b>	<b>3.215.871.778</b>	<b>5.954.648.927</b>	<b>2.738.777.149</b>	<b>11.254.333.469</b>			
<b>TOTAL PROVINCIALES</b>								<b>29.418.677.014</b>	<b>12.209.694.618</b>	<b>3.215.871.778</b>	<b>5.954.648.927</b>	<b>2.738.777.149</b>	<b>11.254.333.469</b>			
<b>TOTAL PROVINCIA DE CHILOE</b>								<b>109.812.631.537</b>	<b>26.995.940.126</b>	<b>7.316.085.443</b>	<b>19.797.363.189</b>	<b>12.481.277.746</b>	<b>63.019.328.222</b>			

SUBT.	ITEM	ESTADO	SECTOR	PROVISION	ETAPA	BIP	NOMBRE DEL PROYECTO	COSTO	GASTO AÑOS ANTERIORES	PAGADO 2024	COMPROMISO 2024	SALDO COMPROMISO	PPTO FUTURO	RATE 2024	SITUACION GENERAL	
							<b>COMUNA DE CHAITEN</b> INICIATIVAS EN EJECUCION /LIQUIDACION/ADJUDICACION/LICITACION/CONVENIO									
31	02	A	MULTISECTORIAL	LIBRE	EJECUCION	30103541	REPOSICION EDIFICIO MUNICIPAL DE CHAITEN	3.945.766.000	0	0	48.000.000	48.000.000	3.897.766.000	RS	CONVENIO	
31	02	A	RECURSOS HIDRICOS	LIBRE	EJECUCION	40005413	CONSTRUCCION PLANTA ELEVADORA E IMPULSION DE AGUAS SERVIDAS SECTOR SUR, CHAITEN	1.517.515.000	1.149.344.500	30.900.172	211.382.160	180.481.988	156.788.340	RS	EJECUCION	
							<b>TOTAL</b>	<b>5.463.281.000</b>	<b>1.149.344.500</b>	<b>30.900.172</b>	<b>259.382.160</b>	<b>228.481.988</b>	<b>4.054.554.340</b>			
							<b>TOTAL COMUNA DE CHAITEN</b>	<b>5.463.281.000</b>	<b>1.149.344.500</b>	<b>30.900.172</b>	<b>259.382.160</b>	<b>228.481.988</b>	<b>4.054.554.340</b>			
							<b>COMUNA DE FUTALEUFU</b> INICIATIVAS EN EJECUCION /LIQUIDACION/ADJUDICACION/LICITACION/CONVENIO									
31	02	A	TRANSPORTE	PEDZE	EJECUCION	30102779	CONSTRUCCION TERMINAL DE BUSES COMUNA DE FUTALEUFÚ	707.067.000	668.657.553	32.130.000	38.409.447	6.279.447	0	RS	TERMINADO	
22	11	A	VIVIENDA Y DESARROLLO URBANO	PEDZE	EJECUCION	30341678	ANALISIS ESTUDIO PLAN REGULADOR COMUNAL DE FUTALEUFÚ	126.058.000	52.380.000	23.280.000	58.212.000	34.932.000	15.466.000	RS*	EJECUCION	
31	02	A	VIVIENDA Y DESARROLLO URBANO	PEDZE	DISEÑO	30352430	CONSTRUCCION PARQUE MUNICIPAL DE FUTALEUFÚ	118.160.000	100.000.000	0	18.160.000	18.160.000	0	RS	EJECUCION	
31	02	A	DEPORTES	PEDZE	EJECUCION	30086361	REPOSICION GIMNASIO MUNICIPAL DE FUTALEUFÚ	3.522.238.501	3.522.238.501	0	0	0	0	RS	TERMINADO	
31	02	A	VIVIENDA Y DESARROLLO URBANO	LIBRE	DISEÑO	40031970	MEJORAMIENTO INFRAESTRUCTURA PEATONAL CALLE O' HIGGINS, COMUNA FUTALEUFÚ.	65.189.000	21.845.940	0	42.469.734	42.469.734	873.326	RS	EJECUCION	
31	02	A	SALUD	LIBRE	EJECUCION	40041636	REPOSICION POSTA SALUD RURAL EL ESPOLON COMUNA DE FUTALEUFU	1.312.588.000	0	0	1.168.229.169	1.168.229.169	144.358.831	RS	LICITACION	
29	03	A	TRANSPORTE	LIBRE	EJECUCION	40041686	REPOSICION Y ADQUISICION DE VEHICULOS Y MAQUINARIAS MUNICIPALES, COMUNA DE FUTALEUFU	330.820.000	0	330.820.000	330.820.000	0	0	RS*	TERMINADO	
29	05	A	TRANSPORTE	LIBRE	EJECUCION	40041686	REPOSICION Y ADQUISICION DE VEHICULOS Y MAQUINARIAS MUNICIPALES, COMUNA DE FUTALEUFU	339.507.000	0	339.507.000	339.507.000	0	0	RS*	TERMINADO	
							<b>TOTAL</b>	<b>6.521.627.501</b>	<b>4.365.121.994</b>	<b>725.737.000</b>	<b>1.995.807.350</b>	<b>1.270.070.350</b>	<b>160.698.157</b>			
							<b>INICIATIVAS NUEVAS</b>									
29	05	N	RECURSOS NATURALES Y MEDIO AMBIENTE	LIBRE	EJECUCION	40053669	REPOSICION EQUIPOS Y MAQUINARIA PARA CTI COMUNA DE FUTALEUFÚ	167.604.419	0	0	0	0	167.604.419	RS*	CONVENIO	
							<b>TOTAL DE INICIATIVAS NUEVAS</b>	<b>167.604.419</b>	<b>0</b>	<b>0</b>	<b>0</b>	<b>0</b>	<b>167.604.419</b>			
							<b>TOTAL COMUNA DE FUTALEUFU</b>	<b>6.689.231.920</b>	<b>4.365.121.994</b>	<b>725.737.000</b>	<b>1.995.807.350</b>	<b>1.270.070.350</b>	<b>328.302.576</b>			
							<b>COMUNA DE HUALAIHUE</b> INICIATIVAS EN EJECUCION /LIQUIDACION/ADJUDICACION/LICITACION/CONVENIO									
31	02	A	RECURSOS HIDRICOS	LIBRE	EJECUCION	30065600	CONSTRUCCION SISTEMA AGUA POTABLE RURAL EL MANZANO, HUALAIHUE	838.479.380	838.479.380	0	0	0	0	RS	TERMINADO	
31	02	A	RECURSOS HIDRICOS	PEDZE	DISEÑO	30338024	CONSTRUCCION SISTEMA DE APR PUNTILLA PICHICOLO, HUALAIHUE	33.986.000	10.157.100	0	23.828.900	23.828.900	0	RS	EJECUCION	
31	02	A	RECURSOS HIDRICOS	LIBRE	DISEÑO	30338523	CONSTRUCCION SISTEMA AGUA POTABLE RURAL SECTOR CHOLGO, HUALAIHUE	33.986.000	10.157.100	0	23.828.900	23.828.900	0	RS	EJECUCION	
31	02	A	EDUCACION, CULTURA Y PATRIMONIO	LIBRE	DISEÑO	30419694	REPOSICION ESCUELA RURAL CALETA EL MANZANO, HUALAIHUE	94.200.000	0	7.004.880	94.200.000	87.195.120	0	RS	EJECUCION	
29	03	A	RECURSOS NATURALES Y MEDIO AMBIENTE	LIBRE	EJECUCION	40039987	REPOSICION Y ADQUISICIÓN DE CAMION COMPACTADOR Y CONTENEDORES DE BASURA, HUALAIHUE	517.645.925	0	517.645.925	517.645.925	0	0	RS*	TERMINADO	
29	05	A	RECURSOS NATURALES Y MEDIO AMBIENTE	LIBRE	EJECUCION	40039987	REPOSICION Y ADQUISICIÓN DE CAMION COMPACTADOR Y CONTENEDORES DE BASURA, HUALAIHUE	250.979.360	0	250.979.360	250.979.360	0	0	RS*	TERMINADO	
31	02	A	DEPORTES	LIBRE	DISEÑO	40037891	REPOSICION ESTADIO MUNICIPAL DE CONTAO, HUALAIHUÉ	67.340.000	0	0	43.670.000	43.670.000	23.670.000	RS	PARA LICITAR	
29	03	A	TRANSPORTE	LIBRE	EJECUCION	40048688	ADQUISICION CAMIONETAS MUNICIPALES PARA EL TRASLADO DE FUNCIONARIOS, HUALAIHUÉ	109.950.999	0	0	109.950.999	109.950.999	0	RS*	EJECUCION	
							<b>TOTAL</b>	<b>1.946.567.664</b>	<b>858.793.580</b>	<b>775.630.165</b>	<b>1.064.104.084</b>	<b>288.473.919</b>	<b>23.670.000</b>			
							<b>INICIATIVAS NUEVAS</b>									
31	02	N	EDUCACION, CULTURA Y PATRIMONIO	LIBRE	DISEÑO	40047836	REPOSICION ESCUELA RURAL SEMILLERO DE ROLECHA, HUALAIHUÉ	254.796.000	0	0	85.000.000	85.000.000	169.796.000	RS	PARA LICITAR	
							<b>TOTAL DE INICIATIVAS NUEVAS</b>	<b>254.796.000</b>	<b>0</b>	<b>0</b>	<b>85.000.000</b>	<b>85.000.000</b>	<b>169.796.000</b>			
							<b>TOTAL COMUNA DE HUALAIHUE</b>	<b>2.201.363.664</b>	<b>858.793.580</b>	<b>775.630.165</b>	<b>1.149.104.084</b>	<b>373.473.919</b>	<b>193.466.000</b>			

SUBT.	ITEM	ESTADO	SECTOR	PROVISION	ETAPA	BIP	NOMBRE DEL PROYECTO	COSTO	GASTO AÑOS ANTERIORES	PAGADO 2024	COMPROMISO 2024	SALDO COMPROMISO	PPTO FUTURO	RATE 2024	SITUACION GENERAL	
							<b>COMUNA DE PALENA</b>									
							<b>INICIATIVAS EN EJECUCION /LIQUIDACION/ADJUDICACION/LICITACION/CONVENIO</b>									
31	02	A	MULTISECTORIAL	PEDZE	DISEÑO	30116040	REPOSICION BODEGA Y GALPON MUNICIPAL, PALENA	43.998.000	35.173.080	0	8.824.920	8.824.920	0	RS	EJECUCION	
31	02	A	SEGURIDAD PUBLICA	PEDZE	EJECUCION	30115295	REPOSICION Y AMPLIACION CUARTEL 1° COMPAÑIA DE BOMBEROS DE PALENA	1.449.749.000	1.289.644.117	74.364.413	160.104.883	85.740.470	0	RS	EJECUCION	
22	11	A	VIVIENDA Y DESARROLLO URBANO	LIBRE	EJECUCION	30474713	ACTUALIZACION PLAN REGULADOR COMUNAL DE PALENA	130.000.000	14.325.000	0	35.000.000	35.000.000	80.675.000	RS*	EJECUCION	
31	02	A	ENERGIA	LIBRE	EJECUCION	40037418	CONSTRUCCION ELECTRIFICACIÓN FOTOVOLTAICA DIVERSOS SECTORES, COMUNA DE PALENA	1.607.103.000	0	0	984.653.097	984.653.097	622.449.903	RS	ADJUDICADA	
<b>TOTAL</b>								<b>3.230.850.000</b>	<b>1.339.142.197</b>	<b>74.364.413</b>	<b>1.188.582.900</b>	<b>1.114.218.487</b>	<b>703.124.903</b>			
							<b>INICIATIVAS NUEVAS</b>									
29	05	N	TRANSPORTE	LIBRE	EJECUCION	40019251	REPOSICION Y ADQUISICIÓN DE VEHÍCULOS Y MAQUINARIA DE CONSERVACIÓN DE CAMINOS VECINALES	238.321.000	0	0	20.000.000	20.000.000	218.321.000	RS*	PARA LICITAR	
29	03	N	TRANSPORTE	LIBRE	EJECUCION	40019251	REPOSICION Y ADQUISICIÓN DE VEHÍCULOS Y MAQUINARIA DE CONSERVACIÓN DE CAMINOS VECINALES	96.866.000	0	0	30.000.000	30.000.000	66.866.000	RS*		
<b>TOTAL DE INICIATIVAS NUEVAS</b>								<b>335.187.000</b>	<b>0</b>	<b>0</b>	<b>50.000.000</b>	<b>50.000.000</b>	<b>285.187.000</b>			
<b>TOTAL COMUNA DE PALENA</b>								<b>3.566.037.000</b>	<b>1.339.142.197</b>	<b>74.364.413</b>	<b>1.238.582.900</b>	<b>1.164.218.487</b>	<b>988.311.903</b>			
							<b>PROVINCIALES</b>									
							<b>INICIATIVAS EN EJECUCION /LIQUIDACION/ADJUDICACION/LICITACION/CONVENIO</b>									
31	02	A	TRANSPORTE	PEDZE	EJECUCION	30342673	CONSTRUCCION CAMINO RUTA W-807,SECTOR:PTE.NEGRO-PTE.AQUELLAS,CHAITEN	9.788.091.000	363.855.637	808.052	1.061.301.725	1.060.493.673	8.362.933.638	RS	CONTRATACION	
31	02	A	SALUD	PEDZE	EJECUCION	30060589	MEJORAMIENTO HOSPITAL DE CHAITEN.	18.621.383.000	7.590.665.488	11.902.004	1.973.052.025	1.961.150.021	9.057.665.487	RS	EN LIQUIDACION	
31	02	A	TRANSPORTE	PEDZE	EJECUCION	30384677	MEJORAMIENTO RUTA 235-CH SECTOR V. S. LUCIA-P. RAMIREZ, PROV. PALENA	31.445.553.000	13.316.875.128	47.275.912	800.000.000	752.724.088	17.328.677.872	RS	EN LIQUIDACION	
31	02	A	TRANSPORTE	PEDZE	PREFACTIBILIDAD	30384235	CONSTRUCCION CONEXIÓN VIAL SECTOR:PALENA - LAGO PALENA,COMUNA PALENA	814.000.000	500.893.700	0	0	0	313.106.300	RS	EJECUCION	
24	01-002	C	ENERGIA	LIBRE	EJECUCION	SUBT 24	APLICACIÓN LETRA A) GLOSA 03 ENERGÍA, TRANSPORTE Y TELECOMUNICACIONES - SUBSIDIO OPERACIÓN SISTEMA DE AUTOGENERACIÓN ENERGÍA EN ZONAS AISLADAS	900.000.000	0	540.746.055	900.000.000	359.253.945	0	RS***		
31	02	A	JUSTICIA	LIBRE	DISEÑO	30421729	REPOSICION OFICINA DEL REGISTRO CIVIL E IDENTIF. DE HORNOPIREN	29.599.000	0	0	29.599.000	29.599.000	0	RS	SIN RS 2024	
31	02	A	SEGURIDAD PUBLICA	LIBRE	DISEÑO	40035178	REPOSICION RETÉN CONTAO, COMUNA DE HUALAIHUÉ	83.921.000	1.339.000	0	82.582.000	82.582.000	0	RS	ADJUDICADA	
31	02	A	TRANSPORTE	FAR	EJECUCION	30458729	MEJORAMIENTO AREA DE MOVIMIENTO AERODROMO AYACARA, CHAITEN	742.950.000	0	0	50.000.000	50.000.000	692.950.000	RS	NUEVO	
29	03	A	TRANSPORTE	LIBRE	EJECUCION	40057144	REPOSICION CAMIONES TOLVA DE LA DIRECCION DE VIALIDAD, PROVINCIA DE PALENA	426.807.780	0	426.807.780	426.807.780	0	0	RS*	TERMINADO	
<b>TOTAL</b>								<b>62.852.304.780</b>	<b>21.773.628.953</b>	<b>1.027.539.803</b>	<b>5.323.342.530</b>	<b>4.295.802.727</b>	<b>35.755.333.297</b>			
							<b>INICIATIVAS NUEVAS</b>									
29	05	N	SALUD	LIBRE	EJECUCION	40055959	REPOSICION ECOGRAFOS HOSPITALES DE FUTALEUFU, CHAITEN Y PALENA	448.939.000	0	0	51.500.000	51.500.000	397.439.000	RS*	CONVENIO	
<b>TOTAL DE INICIATIVAS NUEVAS</b>								<b>448.939.000</b>	<b>0</b>	<b>0</b>	<b>51.500.000</b>	<b>51.500.000</b>	<b>397.439.000</b>			
<b>TOTAL PROVINCIALES</b>								<b>63.301.243.780</b>	<b>21.773.628.953</b>	<b>1.027.539.803</b>	<b>5.374.842.530</b>	<b>4.347.302.727</b>	<b>36.152.772.297</b>			
<b>TOTAL PROVINCIA DE PALENA</b>								<b>81.221.157.364</b>	<b>29.486.031.224</b>	<b>2.634.171.553</b>	<b>10.017.719.024</b>	<b>7.383.547.471</b>	<b>41.717.407.116</b>			

SUBT.	ITEM	ESTADO	SECTOR	PROVISION	ETAPA	BIP	NOMBRE DEL PROYECTO	COSTO	GASTO AÑOS ANTERIORES	PAGADO 2024	COMPROMISO 2024	SALDO COMPROMISO	PPTO FUTURO	RATE 2024	SITUACION GENERAL
							<b>REGIONALES</b>								
							<b>INICIATIVAS EN EJECUCION /LIQUIDACION/ADJUDICACION/LICITACION/CONVENIO</b>								
22	11	A	MULTISECTORIAL	LIBRE	EJECUCION	40037074	ANALISIS CONSTRUCCIÓN POLÍTICA REGIONAL DEL ADULTO MAYOR REGIÓN DE LOS LAGOS	235.000.000	105.750.000	129.250.000	129.250.000	0	0	RS*	EJECUCION
31	01	A	RECURSOS HIDRICOS	LIBRE	EJECUCION	40027131	ANALISIS Y DETERMINACIÓN DE BRECHAS DISPOSICION DE A.P. Y ALC. PROV. OSORNO Y LLANQUIHUE	241.133.000	184.000.000	23.000.000	57.133.000	34.133.000	0	RS	EJECUCION
22	11	A	RECURSOS HIDRICOS	LIBRE	EJECUCION	40043665	DIAGNOSTICO ELABORACION POLITICA PARA LA SOSTENIBILIDAD HIDRICA, REGION DE LOS LAGOS	320.000.000	160.065.999	139.934.001	139.934.001	0	20.000.000	RS*	EJECUCION
22	11	A	MULTISECTORIAL	LIBRE	EJECUCION	30430874	ACTUALIZACION MODIFICACION Y REESTRUCTURACIÓN DE LA PROPUESTA PROT	413.944.000	0	0	5.000.000	5.000.000	408.944.000	RS*	
29	03	A	SEGURIDAD PUBLICA	LIBRE	EJECUCION	40019624	REPOSICION MOTOS TODO TERRENO PARA LOS CUARTELES OPERATIVOS TERRITORIALES DE LOS LAGOS	260.300.000	0	260.300.000	260.300.000	0	0	RS*	TERMINADO
29	03	A	SEGURIDAD PUBLICA	LIBRE	EJECUCION	40020318	REPOSICION VEHÍCULOS PDI, REGIÓN POLICIAL DE LOS LAGOS	675.958.000	0	0	33.797.900	33.797.900	642.160.100	RS*	PARA LICITAR
29	05	A	SEGURIDAD PUBLICA	LIBRE	EJECUCION	40037837	REPOSICION EQUIPOS PARA LA SECCIÓN FOTOGRAFÍA Y, QUÍMICA Y FÍSICA DEL LACRIM REGIONAL PMO	202.250.000	0	0	50.000.000	50.000.000	152.250.000	RS*	PARA LICITAR
29	05	A	SALUD	LIBRE	EJECUCION	40054760	REPOSICION ECÓGRAFOS HOSPITALES DE FRUTILLAR, MAULLÍN, CALBUCO, FRESIA Y CESFAM RÍO NEGRO	627.784.000	0	0	150.000.000	150.000.000	477.784.000	RS*	ADJUDICACION
29	05	A	SALUD	LIBRE	EJECUCION	40034230	REPOSICION EQUIPOS UNIDAD DE ENDOSCOPIA HOSPITAL PUERTO MONTT	1.445.553.000	0	0	150.000.000	150.000.000	1.295.553.000	RS*	PARA LICITAR
22	11	A	RECURSOS NATURALES Y MEDIO AMBIENTE	TR	EJECUCION	40032331	DIAGNOSTICO ESTUDIO Y CARACTERIZACIÓN DE LOS RSD Y SU GESTIÓN EN ZONAS DE REZAGO	219.884.000	0	0	10.000.000	10.000.000	209.884.000	RS*	PARA ADJUDICACION
24	01-300	C	MULTISECTORIAL	LIBRE	EJECUCION	SUBT 24	CONCURSO DE VINCULACIÓN CON LA COMUNIDAD (8% PRIVADO)	8.045.041.000	0	0	8.045.041.000	8.045.041.000	0	RS***	
24	03-300	C	MULTISECTORIAL	LIBRE	EJECUCION	SUBT 24	CONCURSO DE VINCULACIÓN CON LA COMUNIDAD (8% PUBLICO)	423.423.000	0	0	423.423.000	423.423.000	0	RS***	
33	03-125	C	MULTISECTORIAL	FRIL	EJECUCION	FRIL	FONDO REGIONAL DE INICIATIVA LOCAL	7.281.226.000	0	1.311.862.754	7.281.226.000	5.969.363.246	0	RS**	
<b>TOTAL</b>								<b>20.391.496.000</b>	<b>449.815.999</b>	<b>1.864.346.755</b>	<b>16.735.104.901</b>	<b>14.870.758.146</b>	<b>3.206.575.100</b>		
							<b>INICIATIVAS NUEVAS</b>								
31	01	N	TRANSPORTE	TR	EJECUCION	40043670	DIAGNOSTICO CONDICIONES NAT. VARIOS SECT. ZONAS DE REZAGO SUR, REGION DE LOS LAGOS	1.622.642.000	0	0	100.000.000	100.000.000	1.522.642.000	RS	CONVENIO
22	11	N	MULTISECTORIAL	LIBRE	EJECUCION	40055194	ANALISIS POLÍTICA DE DISCAPACIDAD E INCLUSIÓN SOCIAL, REGIÓN DE LOS LAGOS.	258.500.000	0	0	22.978.999	22.978.999	235.521.001	RS*	CONVENIO
22	11	N	MULTISECTORIAL	LIBRE	EJECUCION	40058442	ANALISIS POLITICA INDIGENA REGIONAL	253.000.000	0	0	10.000.000	10.000.000	243.000.000	RS*	CONVENIO
29	05	N	EDUCACION, CULTURA Y PATRIMONIO	LIBRE	EJECUCION	40042999	REPOSICION DE EQUIPOS LABORATORIOS DE CARRERAS MARÍTIMAS DEL TECNOLÓGICO U LAGOS	570.505.000	0	0	55.500.000	55.500.000	515.005.000	RS*	PARA LICITAR
<b>TOTAL DE INICIATIVAS NUEVAS</b>								<b>2.704.647.000</b>	<b>0</b>	<b>0</b>	<b>188.478.999</b>	<b>188.478.999</b>	<b>2.516.168.001</b>		
<b>TOTAL REGIONAL</b>								<b>23.096.143.000</b>	<b>449.815.999</b>	<b>1.864.346.755</b>	<b>16.923.583.900</b>	<b>15.059.237.145</b>	<b>5.722.743.101</b>		

SUBT.	ITEM	ESTADO	SECTOR	PROVISION	ETAPA	BIP	NOMBRE DEL PROYECTO	COSTO	GASTO AÑOS ANTERIORES	PAGADO 2024	COMPROMISO 2024	SALDO COMPROMISO	PPTO FUTURO	RATE 2024	SITUACION GENERAL	
							<b>PROGRAMA RENOVACION FLOTA LOCOMOCION COLECTIVA Y TRANSFERENCIA BOMBEROS / FPD</b>									
24	01	C	TRANSPORTE	FAR	EJECUCION	30429222	TRANSFERENCIA PROGRAMA RENOVACION FLOTA LOCOMOCION COLECTIVA	506.915.000	0	0	506.915.000	506.915.000	0	RS**		
33	01	C	SEGURIDAD PUBLICA	LIBRE	EJECUCION	40051817	TRANSFERENCIA JUNTA NACIONAL CUERPO BOMBEROS DE CHILE	2.253.859.000	0	0	2.253.859.000	2.253.859.000	0	RS**		
33	03	C	MULTISECTORIAL	FPD	EJECUCION	FPD	FONDO REGIONAL PARA LA PRODUCTIVIDAD Y EL DESARROLLO	7.793.277.000	0	0	7.793.277.000	7.793.277.000	0	RS**		
<b>TOTAL</b>								<b>10.554.051.000</b>	<b>0</b>	<b>0</b>	<b>10.554.051.000</b>	<b>10.554.051.000</b>	<b>0</b>			
<b>TOTAL</b>								<b>10.554.051.000</b>	<b>0</b>	<b>0</b>	<b>10.554.051.000</b>	<b>10.554.051.000</b>	<b>0</b>			
							<b>PROGRAMAS PLAN DESARROLLO ZONAS EXTREMAS</b>									
33	03	A	AGRICULTURA	PEDZE	Servicio Agrícola y Ganadero	30341439	TRANSFERENCIA PROGRAMA RECUPERACION SUELOS DEGRADADOS EN TPV	210.000.000	45.876.260	0	164.123.740	164.123.740	0	RS**		
33	03	A	AGRICULTURA	PEDZE	SEREMI DE AGRICULTURA	30329922	TRANSFERENCIA TECNOLOGICA PARA EL FORTALECIMIENTO DE LA AFC DEL TPV	530.000.000	439.632.948	0	90.367.052	90.367.052	0	RS**		
<b>TOTAL PATAGONIA VERDE</b>								<b>740.000.000</b>	<b>485.509.208</b>	<b>0</b>	<b>254.490.792</b>	<b>254.490.792</b>	<b>0</b>			
							<b>PROGRAMAS DE ARRASTRE</b>									
33	03	A	TURISMO Y COMERCIO	LIBRE	CORFO	40033084	CAPACITACION APOYO A LA REACTIVACIÓN ECONÓMICA DEL SECTOR TURÍSTICO EN EL TERRITORIO PATAGONIA	2.082.000.000	1.231.188.809	0	338.377.746	338.377.746	512.433.445	RS**		
33	03	A	TURISMO Y COMERCIO	LIBRE	CORFO	40031184	CAPACITACION APOYO A LA REACTIVACIÓN ECONÓMICA E INNOVACIÓN EN TURISMO Y AGRICULTURA SUSTENTA	699.800.000	513.268.852	0	186.531.148	186.531.148	0	RS**		
33	03	A	AGRICULTURA	LIBRE	SEREMI DE AGRICULTURA	40015235	TRANSFERENCIA Reactivación Técnico-Comercial de Productores Agroecológicos Región de Los Lagos	398.180.000	173.488.652	0	224.691.348	224.691.348	0	RS**		
33	03	A	TURISMO Y COMERCIO	LIBRE	SEREMI DE MEDIO AMBIENTE	30136320	PROTECCION APLICACIÓN MODELO USO SUST. EN PAISAJE CONSERV. CHILOÉ	624.829.009	599.944.059	0	24.884.950	24.884.950	0	RS**		
33	03	A	VIVIENDA Y DESARROLLO URBANO	LIBRE	SEREMI DE MEDIO AMBIENTE	40005399	TRANSFERENCIA CAPAC. Y TRANSF. EN EL USO EFICIENTE DE LA CALEFACCIÓN RESIDENCIAL EN OSORNO	2.212.769.231	1.532.610.162	0	680.159.069	680.159.069	0	RS**		
24	03	A	MULTISECTORIAL	LIBRE	SEREMI DE BIENES NACIONALES	40004275	SANEAMIENTO PROGRAMA NACIONAL DE REGULARIZACION "CHILE PROPIETARIO"	1.187.510.621	1.140.510.621	0	47.000.000	47.000.000	0	RS**		
33	03	A	RECURSOS NATURALES Y MEDIO AMBIENTE	LIBRE	SEREMI DE AGRICULTURA	40024244	TRANSFERENCIA PROGRAMA PARA RED AFC DE CRIANCEROS DE TERNEROS LECHEROS	322.800.000	113.323.000	0	209.477.000	209.477.000	0	RS**		
33	03	A	AGRICULTURA	LIBRE	COMISION NACIONAL DE RIEGO	40014466	CAPACITACION Y FOMENTO PARA FORTALECER EL RIEGO TECNIFICADO EN LA REGION DE LOS LAGOS	2.040.000.000	849.231.040	0	1.186.168.949	1.186.168.949	4.600.011	RS**		
33	03	A	TRANSPORTE	FAR	SUBTEL	40029246	TRANSFERENCIA HABILITACION OFERTA DE SERVICIOS DE INTERNET DOMICILIARIO ULTIMA MILLA, REGION X	14.980.000.000	1.701.692.807	0	1.600.000.000	1.600.000.000	11.678.307.193	RS**		
33	01	A	RECURSOS NATURALES Y MEDIO AMBIENTE	LIBRE	Universidad San Sebastián	40037025	TRANSFERENCIA PARA EL FORTALECIMIENTO Y GESTION DE INICIATIVAS SOSTENIBLE	494.759.750	311.968.750	0	182.791.000	182.791.000	0	RS**		
24	01	A	MULTISECTORIAL	LIBRE	ONG TREKAN	40045468	PREVENCION PROGRAMA ITINERANTE DE SENSIBILIZACION Y ATENCIÓN EN VIOLENCIA CONTRA LA MUJER	225.000.000	168.750.000	0	56.250.000	56.250.000	0	RS**		
33	01	A	MULTISECTORIAL	LIBRE	Universidad Austral de Chile	40044516	FORTALECIMIENTO CENTRO DE INNOVACIÓN REGIÓN DE LOS LAGOS	1.500.000.000	1.125.000.000	0	375.000.000	375.000.000	0	RS**		
33	01	A	MULTISECTORIAL	LIBRE	FUNDACION PRODEMU	40045461	CAPACITACION KUME MOGEN: APOYO Y CAPACITACIÓN PARA MUJERES DE LA REGIÓN DE LOS LAGOS	640.000.000	480.000.000	0	160.000.000	160.000.000	0	RS**		
24	01	A	SALUD	LIBRE	Universidad San Sebastián	40045488	PREVENCION CONVIVENCIA ESCOLAR: SALUD MENTAL, PREVENCIÓN, VIOLENCIA ESCOLAR	135.221.000	101.416.000	0	33.805.000	33.805.000	0	RS**		
33	01	A	RECURSOS NATURALES Y MEDIO AMBIENTE	LIBRE	Fundación Empresarial EUROCHILE	40044892	FORTALECER RECICLAJE Y ECONOMÍA CIRCULAR	230.240.000	172.681.000	0	57.559.000	57.559.000	0	RS**		
33	01	A	TURISMO Y COMERCIO	LIBRE	CODESSER	40044894	RECUPERACIÓN PROGRAMA DE FERIAS	230.340.000	172.756.000	0	57.584.000	57.584.000	0	RS**		
24	01	A	SALUD	LIBRE	Fundación de Beneficiencia Hogar de Cristo	40045626	PROGRAMA PROVINCIAL DE ATENCIÓN SOCIO SANITARIA EN DOMICILIO	290.000.000	217.500.000	0	72.500.000	72.500.000	0	RS**		
33	01	A	TURISMO Y COMERCIO	LIBRE	CODESSER	40046057	TRANSFERENCIA TURISMO RURAL REGIÓN DE LOS LAGOS	1.652.469.000	1.239.352.000	0	413.117.000	413.117.000	0	RS**		
33	01	A	PESCA	LIBRE	Instituto de Fomento Pesquero	40046065	TRANSFERENCIA ACUICULTURA DE PEQUEÑA ESCALA REGIÓN DE LOS LAGOS	500.635.000	375.476.000	0	125.159.000	125.159.000	0	RS**		
33	03	A	TURISMO Y COMERCIO	LIBRE	SERNATUR	40044895	PROGRAMA FORTALECIMIENTO Y RECUPERACIÓN TURISMO	380.247.000	340.245.002	0	40.001.998	40.001.998	0	RS**		
<b>TOTAL PROGRAMAS ARRASTRE</b>								<b>30.826.800.611</b>	<b>12.560.402.754</b>	<b>0</b>	<b>6.071.057.208</b>	<b>6.071.057.208</b>	<b>12.195.340.649</b>			

SUBT.	ITEM	ESTADO	SECTOR	PROVISION	ETAPA	BIP	NOMBRE DEL PROYECTO	COSTO	GASTO AÑOS ANTERIORES	PAGADO 2024	COMPROMISO 2024	SALDO COMPROMISO	PPTO FUTURO	RATE 2024	SITUACION GENERAL
							<b>PROGRAMAS ARRASTRE</b>								
24	03	A	SALUD	LIBRE	SERVICIO SALUD DE CHILOE	40056363	PROGRAMA DE PESQUISA, DIAGNOSTICO Y TRATAMIENTO DE CANCER DIGESTIVO EN LA PROVINCIA DE CHILOE	608.213.605	486.571.000	0	121.643.000	121.643.000	0	RS**	
24	03	A	SALUD	LIBRE	SERVICIO SALUD RELONCAVI	40055259	INCLUSION SOCIAL Y APOYO DE SALUD INTEGRAL PARA POBLACION DEL ESPECTRO AUTISTA	730.000.000	584.000.000	0	146.000.000	146.000.000	0	RS**	
24	03	A	SALUD	LIBRE	SERVICIO SALUD RELONCAVI	40057244	PROGRAMA DE FORTALECIMIENTO SALUD MENTAL PROVINCIA DE PALENA	347.108.000	277.686.000	0	69.422.000	69.422.000	0	RS**	
24	03	A	SALUD	LIBRE	SERVICIO SALUD OSORNO	40057736	PROGRAMA DE PROMOCION, PREVENCION Y DIAGNOSTICO PRECOZ DE CANCERES MAS PREVALENTES EN LAS MUJERES DE LA PROVINCIA DE OSORNO	500.000.000	400.000.000	0	100.000.000	100.000.000	0	RS**	
24	03	A	SALUD	LIBRE	SERVICIO SALUD OSORNO	40001626	PROGRAMA DE RESOLUCION DE ORTODONCIA EN NIÑOS, NIÑAS Y ADOLESCENTES DE LA PROVINCIA DE OSORNO Y REGION DE LOS LAGOS CONSTRUYENDO NUEVAS SONRISAS	600.000.000	480.000.000	0	120.000.000	120.000.000	0	RS**	
24	03	A	SALUD	LIBRE	SERVICIO SALUD RELONCAVI	40056811	CONTROL Y TRATAMIENTO PACIENTES ONCOLÓGICOS SERVICIO DE SALUD RELONCAVÍ	525.857.000	420.686.000	0	105.171.000	105.171.000	0	RS**	
24	03	A	SALUD	LIBRE	SERVICIO SALUD RELONCAVI	40057528	PROGRAMA CONTROL DE PACIENTES DE LA PROVINCIA DE PALENA CON DISCAPACIDAD, MEDIANTE REHABILITACIÓN INTEGRAL	475.000.000	380.000.000	0	95.000.000	95.000.000	0	RS**	
24	03	A	SALUD	LIBRE	SERVICIO SALUD DE CHILOE	40057611	TRANSFERENCIA SERVICIO DE REFERENCIA ONCOLÓGICA DE CHILOÉ	1.574.000.000	1.119.200.000	0	454.800.000	454.800.000	0	RS**	
33	01	A	MULTISECTORIAL	LIBRE	Universidad Austral de Chile	40046702	ANALISIS ESTRATEGIA DE CIENCIA, TECNOLOGIA E INNOVACION, REGION DE LOS LAGOS	75.000.000	56.250.000	0	0	0	18.750.000	RS**	
<b>TOTAL PROGRAMAS NUEVOS</b>								<b>5.435.178.605</b>	<b>4.204.393.000</b>	<b>0</b>	<b>1.212.036.000</b>	<b>1.212.036.000</b>	<b>18.750.000</b>		
<b>TOTAL PROGRAMAS</b>								<b>37.001.979.216</b>	<b>17.250.304.962</b>	<b>0</b>	<b>7.537.584.000</b>	<b>7.537.584.000</b>	<b>12.214.090.649</b>		
<b>TOTAL SUBTITULO 33 (NO INCLUYE FRIL)</b>								<b>47.556.030.216</b>	<b>17.250.304.962</b>	<b>0</b>	<b>18.091.635.000</b>	<b>18.091.635.000</b>	<b>12.214.090.649</b>		
<b>TOTAL PRESUPUESTO FNDR 2024</b>								<b>486.322.974.779</b>	<b>158.339.208.923</b>	<b>30.554.328.336</b>	<b>105.384.545.000</b>	<b>74.830.216.664</b>	<b>222.599.221.251</b>		

**RATE**  
RS=RECOMENDACIÓN TÉCNICA FAVORABLE  
RS\*=RECOMENDACIÓN TÉCNICA CIRCULAR 33  
RS\*\*=RECOMENDACIÓN POR TRANSFERENCIA  
RS\*\*\*=RECOMENDACIÓN POR SUBSIDIO  
RE=REEVALUACIÓN  
IN=INCUMPLIMIENTO DE NORMATIVA