

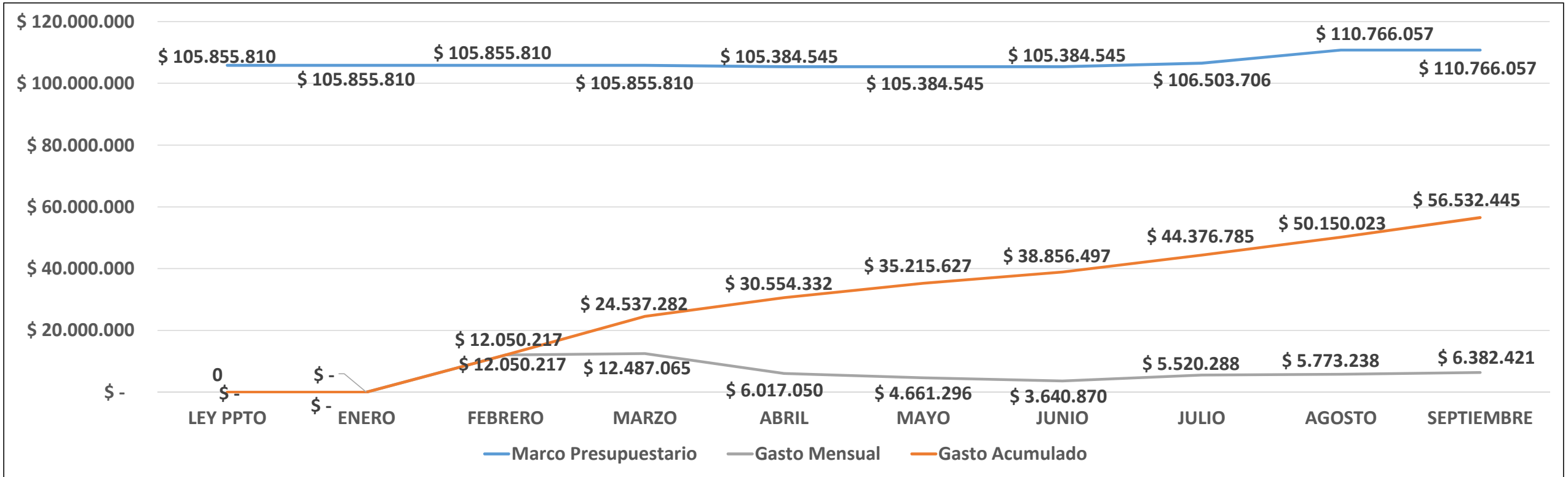

**Estado de Situación
Ejecución Presupuestaria FNDR
Región de Los Lagos
SEPTIEMBRE 2024**

Marco FNDR - 02 al 30 Septiembre 2024



MODIFICACIONES PRESUPUESTARIAS 2024

MARCO PRESUPUESTARIO 2024	Número Documento	MONTO M\$
PRESUPUESTO INICIAL	21.640 18/12/2023	\$ 105.855.810
AUMENTO POR APERTURA DE CUENTA EN SIGFE	RES. 31 del 22/03/2024, Toma Razón 09/05/2024	\$ 30
REBAJA EMERGENCIA DIPRES	RES. 32 del 22/05/2024, Toma Razón 10/05/2024	-\$ 471.295
REBAJA EMERGENCIA DIPRES	RES. 60 del 04/06/2024, Toma Razón 17/07/2024	-\$ 96.949
AUMENTO FACR SUBDERE (EX PROVISIONES)	RES. 61 del 04/06/2024, Toma Razón 17/07/2024	\$ 1.216.110
AUMENTO DE PRESUPUESTO PEDZE	RES. 77 del 02/07/2024, Toma Razón 06/09/2024	\$ 4.262.351
TOTAL		\$ 110.766.057

Eficiencia Presupuestaria FNDR - 02 al 30 Septiembre 2024 %

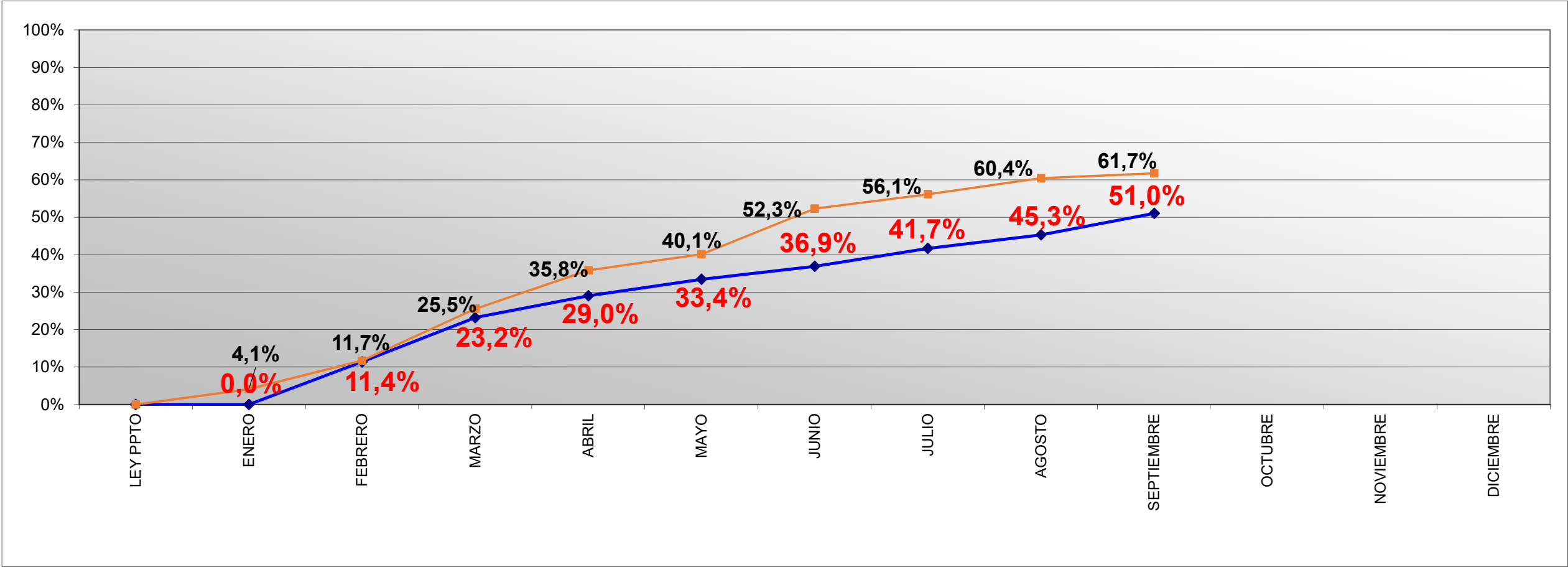

— % EJECUCION 2024
— % EJECUCION 2023

Eficiencia Presupuestaria por Provincia

FNDR - 02 al 30 Septiembre 2024

	COSTO TOTAL		FNDR 2024 - PROGRAMA 02					
PROVINCIA	COSTO	%	INICIATIVAS	PAGOS AÑOS ANTERIORES	COMPROMISO 2024	% DIST. DEL COMPROMISO	TOTAL PAGADO 2024	SALDO DICIEMBRE
OSORNO	90.462.584.385	16%	66	32.345.299.091	18.298.955.304	18%	10.906.005.443	7.392.949.861
LLANQUIHUE	140.896.789.087	26%	95	51.924.520.521	27.560.998.514	27%	22.537.213.093	5.023.785.421
CHILOE	132.123.185.608	24%	75	36.007.352.126	22.706.973.896	22%	15.530.855.951	7.176.117.945
PALENA	83.284.384.762	15%	34	29.486.031.224	10.187.265.637	10%	4.128.436.849	6.058.828.788
REGIONAL	43.035.921.623	8%		449.815.999	22.796.995.649	22%	3.206.199.809	19.590.795.840
TOTAL PRESUPUESTO 02 TERRITORIAL AÑO 2024					101.551.189.000	100%	56.308.711.145	45.242.477.855
PROGRAMAS	60.982.249.216	11%		17.250.304.962	9.214.868.000		223.733.770	8.991.134.230
TOTAL	550.785.114.681	100%	270	167.463.323.923	110.766.057.000		56.532.444.915	54.233.612.085



Eficiencia Presupuestaria Provincia Osorno

Gasto FNDR - 02 al 30 Septiembre 2024

PROVINCIA	INICIATIVAS	COSTO TOTAL		FNDR 2024				
		COSTO	%	PAGOS AÑOS ANTERIORES	COMPROMISO 2024	% DIST. DEL COMPROMISO	TOTAL PAGADO 2024	SALDO DICIEMBRE
PROV. OSORNO	8	12.417.448.455	14%	3.947.425.896	3.136.646.874	17%	1.666.591.529	1.470.055.345
OSORNO	25	42.216.756.852	47%	23.692.952.528	6.849.872.282	37%	4.532.007.027	2.317.865.255
PTO. OCTAY	7	2.666.874.698	3%	100.000.000	1.507.025.163	8%	1.084.300.447	422.724.716
PURRANQUE	9	10.058.344.292	11%	2.958.324.410	2.956.399.917	16%	2.160.997.623	795.402.294
PUYEHUE	5	10.106.713.000	11%	461.864.859	1.173.090.560	6%	236.763.749	936.326.811
RIO NEGRO	5	4.821.702.665	5%	418.601.823	1.690.101.477	9%	792.194.526	897.906.951
SAN JUAN DE LA COSTA	5	7.037.110.423	8%	766.129.575	823.903.365	5%	415.557.582	408.345.783
SAN PABLO	2	1.137.634.000	1%	0	161.915.666	1%	17.592.960	144.322.706
TOTAL	66	90.462.584.385	100%	32.345.299.091	18.298.955.304	100%	10.906.005.443	7.392.949.861



Eficiencia Presupuestaria Provincia Llanquihue

Gasto FNDR - 02 al 30 Septiembre 2024

PROVINCIA	INICIATIVAS	COSTO TOTAL		PAGOS AÑOS ANTERIORES	FNDR 2024			
		COSTO	%		COMPROMISO 2024	% DIST. DEL COMPROMISO	TOTAL PAGADO 2024	SALDO DICIEMBRE
P. MONTT	14	34.513.146.782	24%	12.047.765.440	7.701.858.259	28%	7.112.005.562	589.852.697
CALBUCO	6	20.373.030.546	14%	6.084.929.643	6.695.677.337	24%	6.020.775.969	674.901.368
COCHAMO	8	7.607.952.484	5%	711.011.049	634.393.585	2%	205.866.823	428.526.762
FRESIA	6	5.765.553.065	4%	831.561.385	202.746.288	1%	0	202.746.288
FRUTILLAR	10	10.728.216.165	8%	7.454.434.278	791.917.391	3%	571.889.144	220.028.247
LLANQUIHUE	2	3.831.107.661	3%	3.401.571.976	55.280.086	0%	64.033	55.216.053
LOS MUERMOS	13	9.884.433.971	7%	2.256.676.519	2.476.413.915	9%	2.032.575.186	443.838.729
MAULLIN	8	6.411.260.831	5%	1.221.637.744	715.593.332	3%	665.783.532	49.809.800
P.VARAS	13	14.977.189.753	11%	2.608.129.923	2.097.582.844	8%	1.704.856.959	392.725.885
PROV.LLANQUIHUE	15	26.804.897.829	19%	15.306.802.564	6.189.535.477	22%	4.223.395.885	1.966.139.592
TOTAL	95	140.896.789.087	100%	51.924.520.521	27.560.998.514	100%	22.537.213.093	5.023.785.421



Eficiencia Presupuestaria Provincia Chiloé

Gasto FNDR - 02 al 30 Septiembre 2024

PROVINCIA	INICIATIVAS	COSTO TOTAL		PAGOS AÑOS ANTERIORES	FNDR 2024			
		COSTO	%		COMPROMISO 2024	% DIST. DEL COMPROMISO	TOTAL PAGADO 2024	SALDO DICIEMBRE
PROV. CHILOE	8	31.087.720.525	24%	12.209.694.618	5.980.940.916	26%	4.809.578.389	1.171.362.527
ANCUD	7	6.167.067.920	5%	1.927.486.323	956.051.652	4%	513.215.733	442.835.919
CASTRO	4	17.428.624.531	13%	536.927.572	325.972.959	1%	0	325.972.959
CHONCHI	13	14.287.190.250	11%	1.659.926.875	2.688.046.435	12%	1.501.679.422	1.186.367.013
CURACO DE VÉLEZ	7	14.842.996.487	11%	9.274.459.834	3.660.745.653	16%	3.096.428.984	564.316.669
DALCAHUE	10	10.273.687.267	8%	2.973.736.599	2.570.163.367	11%	1.499.678.939	1.070.484.428
PUQUELDON	3	4.930.483.000	4%	2.695.374.841	11.000.000	0%	0	11.000.000
QUEILEN	4	2.871.206.466	2%	1.045.300.291	1.515.704.466	7%	1.466.606.402	49.098.064
QUELLON	8	5.633.389.937	4%	2.246.525.836	1.453.171.437	6%	854.176.400	598.995.037
QUEMCHI	6	18.689.807.141	14%	1.437.189.337	1.373.601.960	6%	449.700.405	923.901.555
QUINCHAO	5	5.911.012.084	4%	730.000	2.171.575.051	10%	1.339.791.277	831.783.774
TOTAL	75	132.123.185.608	100%	36.007.352.126	22.706.973.896	100%	15.530.855.951	7.176.117.945



Eficiencia Presupuestaria Provincia Palena Gasto FNDR - 02 al 30 Septiembre 2024

PROVINCIA	INICIATIVAS	COSTO TOTAL		PAGOS AÑOS ANTERIORES	FNDR 2024			
		COSTO	%		COMPROMISO 2024	% DIST. DEL COMPROMISO	TOTAL PAGADO 2024	SALDO DICIEMBRE
PROV. PALENA	9	63.150.145.625	76%	21.773.628.953	5.450.005.792	53%	1.872.074.272	3.577.931.520
CHAITEN	3	5.831.397.000	7%	1.149.344.500	268.869.606	3%	196.351.000	72.518.606
FUTALEUFU	8	6.682.952.473	8%	4.365.121.994	1.754.595.903	17%	725.737.000	1.028.858.903
HUALAIHUE	9	4.057.303.665	5%	858.793.580	1.179.851.812	12%	888.602.245	291.249.567
PALENA	5	3.562.585.999	4%	1.339.142.197	1.533.942.524	15%	445.672.332	1.088.270.192
TOTAL	34	83.284.384.762	100%	29.486.031.224	10.187.265.637	100%	4.128.436.849	6.058.828.788

Eficiencia Presupuestaria Por Provisión

Gasto FNDR - 02 al 30 Septiembre 2024

		MARCO DECRETADO V/S COMPROMISO 2024 - PROGRAMA 02				COMPROMISO V/S PAGOS 2024 - PROGRAMA 02		
FONDO	PROGRAMA	MARCO DECRETADO	COMPROMISO 2024	% DIST. DEL COMPROMISO	DIFERENCIA	COMPROMISO 2024	PAGOS 2024	SALDO A DICIEMBRE
LIBRE	LIBRE	72.903.482.000	68.921.300.504	62,22%	3.982.181.496	68.921.300.504	35.301.677.536	33.619.622.968
FAR	FONDO APOYO REGIONAL	17.309.611.000	20.739.047.405	18,72%	-3.429.436.405	20.739.047.405	16.256.475.247	4.482.572.158
PEDZE	PLAN ESPECIAL DE DESARROLLO DE ZONAS EXTREMAS	4.262.351.000	3.616.398.570	3,26%	645.952.430	3.616.398.570	626.881.516	2.989.517.054
TR	TERRITORIOS REZAGADOS	0	181.308.375	0,16%	-181.308.375	181.308.375	31.308.375	150.000.000
FRIL	FONDO REGIONAL DE INICIATIVA LOCAL	7.281.226.000	7.281.226.000	6,57%	0	7.281.226.000	2.064.062.433	5.217.163.567
ENERGIZACION	ENERGIZACION	0	82.567.000	0,07%	-82.567.000	82.567.000	0	82.567.000
FRPD	FONDO REGIONAL PARA LA PRODUCTIVIDAD Y DESARROLLO	7.793.277.000	6.334.321.000	5,72%	1.458.956.000	6.334.321.000	0	6.334.321.000
PIRDT	INFRAESTRUCTURA RURAL PARA EL DESARROLLO TERRITORIAL	345.000.000	81.882.896	0,07%	263.117.104	81.882.896	0	81.882.896
SS	SANEAMIENTO SANITARIO	248.345.000	2.230.550.000	2,01%	-1.982.205.000	2.230.550.000	1.019.979.709	1.210.570.291
PVP	PUESTA EN VALOR DEL PATRIMONIO	622.765.000	1.297.455.250	1,17%	-674.690.250	1.297.455.250	1.232.060.099	65.395.151
RSD	RESIDUOS SOLIDOS	0	0	0,00%	0	0	0	0
TOTAL	TOTAL	110.766.057.000	110.766.057.000	100%	0	110.766.057.000	56.532.444.915	54.233.612.085

Eficiencia Presupuestaria Por SubTítulo

Gasto FNDR - 02 al 30 Septiembre 2024

PROGRAMA 02 - FNDR 2024								
	SUBTITULO	COSTO	TOTAL GASTO AÑOS ANTERIORES	MARCO DECRETADO	COMPROMISO 2024	% DIST. DEL COMPROMISO	TOTAL PAGADO 2024	SALDO DICIEMBRE
22	Estudios e investigaciones	2.421.220.000	537.420.999	478.875.000	478.875.000	0,43%	451.072.376	27.802.624
24	Transferencias Corrientes	25.292.476.016	6.367.217.621	18.320.395.000	18.320.395.000	16,54%	5.362.520.574	12.957.874.426
26	Otros Gastos Corrientes	323.895.000	0	323.895.000	323.895.000	0,29%	95.025.000	228.870.000
29	Activos no Financieros	26.916.066.680	1.604.510.835	14.349.498.000	14.349.498.000	12,95%	9.093.424.412	5.256.073.588
31	Iniciativas de Inversión	418.752.436.995	147.480.189.127	59.465.032.000	59.465.032.000	53,69%	39.242.606.350	20.222.425.650
33	Transferencias de Capital	77.079.019.990	11.473.985.341	17.828.362.000	17.828.362.000	16,10%	2.287.796.203	15.540.565.797
		550.785.114.681	167.463.323.923	110.766.057.000	110.766.057.000	100%	56.532.444.915	54.233.612.085

Eficiencia Presupuestaria Por Sector

Gasto FNDR - 02 al 30 Septiembre 2024

SECTOR	COSTO TOTAL		PAGOS AÑOS ANTERIORES	FNDR 2024			
	COSTO	%		COMPROMISO 2024	% DIST. DEL COMPROMISO	TOTAL PAGADO 2024	SALDO DICIEMBRE
TRANSPORTE	141.134.651.074	25,62%	35.604.092.624	20.321.457.819	18%	13.310.515.423	7.010.942.396
SALUD	96.904.740.152	17,59%	31.989.027.880	16.916.337.016	15%	5.974.848.589	10.941.488.427
EDUCACION, CULTURA Y PATRIMONIO	90.412.864.547	16,42%	38.188.726.527	15.799.296.493	14%	13.167.572.905	2.631.723.588
VIVIENDA Y DESARROLLO URBANO	53.286.538.804	9,67%	21.300.526.506	10.308.252.763	9%	7.702.030.393	2.606.222.370
RECURSOS HIDRICOS	36.019.508.697	6,54%	7.352.244.644	4.631.539.160	4%	2.629.220.568	2.002.318.592
MULTISECTORIAL	46.171.855.285	8,38%	10.879.405.670	23.824.117.700	22%	2.776.823.486	21.047.294.214
SEGURIDAD PUBLICA	18.622.058.605	3,38%	6.595.996.871	5.492.120.378	5%	1.977.851.926	3.514.268.452
DEPORTES	28.147.560.661	5,11%	7.344.037.307	3.272.892.176	3%	2.266.858.100	1.006.034.076
TURISMO Y COMERCIO	7.419.685.009	1,35%	4.096.754.722	0	0%	0	0
ENERGIA	13.545.549.504	2,46%	594.081.081	7.529.477.492	7%	5.302.228.752	2.227.248.740
PESCA	3.400.635.000	0,62%	375.476.000	0	0%	0	0
RECURSOS NATURALES Y MEDIO AMBIENTE	5.407.047.343	0,98%	1.634.725.191	1.200.761.003	1%	1.200.761.003	0
AGRICULTURA	7.007.729.000	1,27%	1.508.228.900	1.440.206.000	1%	223.733.770	1.216.472.230
JUSTICIA	3.304.691.000	0,60%	0	29.599.000	0%	0	29.599.000
TOTAL	550.785.114.681	100%	167.463.323.923	110.766.057.000	100%	56.532.444.915	54.233.612.085

SUBT.	ITEM	ESTAD	SECTOR	PROVISION	ETAPA	BIP	NOMBRE DEL PROYECTO	COSTO	GASTO AÑOS ANTERIORES	PAGADO 2024	COMPROMISO 2024	SALDO COMPROMISO	PPTO FUTURO	RATE 2024	SITUACION GENERAL
							COMUNA DE OSORNO INICIATIVAS EN EJECUCION /LIQUIDACION/ADJUDICACION/LICITACION/CONVENIO								
31	02	A	TRANSPORTE	FAR	EJECUCION	30043744	MEJORAMIENTO AVENIDA REPUBLICA, OSORNO.	6.997.839.365	6.707.839.365	0	290.000.000	290.000.000	0	RS	PAGO PROFORMA
31	02	A	EDUCACION, CULTURA Y PATRIMONIO	LIBRE	EJECUCION	30070862	REPOSICION LICEO CARMELA CARVAJAL DE PRAT, OSORNO.	8.641.456.396	5.657.190.512	0	55.769.551	55.769.551	2.928.496.333	RS	LICITACION
31	02	A	EDUCACION, CULTURA Y PATRIMONIO	LIBRE	EJECUCION	30134836	REPOSICION ESCUELA RURAL WALTERIO MEYER RUSCA, AGUA BUENA, OSORNO	3.247.539.733	3.247.539.733	0	0	0	0	RS	TERMINADO
31	02	A	DEPORTES	LIBRE	EJECUCION	40004690	MEJORAMIENTO INSTALACIONES ATLÉTICAS VILLA OLÍMPICA, OSORNO	1.127.041.000	916.166.012	91.660.552	160.874.988	69.214.436	50.000.000	RS	EJECUCION
31	02	A	MULTISECTORIAL	LIBRE	EJECUCION	30463800	REPOSICION HOSPEDERIA HOGAR DE CRISTO, OSORNO	4.545.626.000	4.275.230.454	39.396.234	270.395.546	230.999.312	0	RS	EJECUCION
31	02	A	SEGURIDAD PUBLICA	LIBRE	EJECUCION	40008282	REPOSICION SEXTA COMPAÑÍA DE BOMBEROS DE OSORNO	1.400.000.000	1.148.500.456	164.757.088	243.298.229	78.541.141	8.201.315	RS	EJECUCION
31	02	A	RECURSOS HIDRICOS	LIBRE	EJECUCION	30257472	CONSTRUCCION RED DE ALCANTARILLADO Y PLANTA DE TRATAMIENTO SECTOR PICHIL, OSORNO	606.678.433	47.479.757	0	0	0	559.198.676	RS	PARA REEVALUAR
31	02	A	VIVIENDA Y DESARROLLO URBANO	FAR	EJECUCION	40019026	REPOSICION DE VEREDAS SECTOR CENTRO NORTE, OSORNO	2.622.693.228	894.407.035	1.601.927.004	1.728.286.193	126.359.189	0	RS	EJECUCION
31	02	A	EDUCACION, CULTURA Y PATRIMONIO	PVP	DISEÑO	40016735	RESTAURACION CENTRO CULTURAL SOFÍA HOTT, OSORNO	180.000.000	95.231.667	0	50.768.313	50.768.313	34.000.020	RS	EJECUCION
31	02	A	TRANSPORTE	FAR	DISEÑO	40005715	MEJORAMIENTO INTERCONEXIÓN VIAL DEL CENTRO DE OSORNO CON EL SECTOR FRANCKE, OSORNO	511.250.000	257.049.469	0	0	0	254.200.531	RS	EJECUCION
31	02	A	DEPORTES	LIBRE	EJECUCION	40015398	MEJORAMIENTO CANCHA DE FÚTBOL POBLACIÓN CARLOS CONDELL, OSORNO	930.411.000	209.097.875	48.832.816	48.832.816	0	672.480.309	RS	PARA LICITAR
31	02	A	DEPORTES	LIBRE	EJECUCION	40027468	MEJORAMIENTO COMPLEJO DEPORTIVO RAHUE ALTO, OSORNO	454.283.390	0	98.618.380	304.283.390	205.665.010	150.000.000	RS	EJECUCION
31	02	A	VIVIENDA Y DESARROLLO URBANO	FAR	EJECUCION	40032254	MEJORAMIENTO PLAZA OSORNO LA MAYOR, OSORNO	1.581.965.000	0	512.147.807	770.575.645	258.427.838	811.389.355	RS	EJECUCION
31	02	A	TRANSPORTE	FAR	EJECUCION	40036922	CONSERVACION DE CALZADAS RAHUE BAJO, OSORNO	305.823.158	0	305.823.158	305.823.158	0	0	RS*	TERMINADO
31	02	A	TRANSPORTE	FAR	EJECUCION	40039788	CONSERVACION CALZADAS SECTOR CENTRO, OSORNO	810.301.149	237.220.193	573.080.956	573.080.956	0	0	RS*	TERMINADO
31	02	A	JUSTICIA	LIBRE	EJECUCION	40015396	REPOSICION JUZGADOS DE POLICÍA LOCAL, OSORNO	3.275.092.000	0	0	0	0	3.275.092.000	RS	LICITACION
31	02	A	MULTISECTORIAL	LIBRE	DISEÑO	40025366	REPOSICION CENTRO COMUNITARIO Y CULTURAL FRANCKE, OSORNO	66.830.000	0	0	10.000.000	10.000.000	56.830.000	RS	PARA REEVALUAR
31	02	A	VIVIENDA Y DESARROLLO URBANO	FAR	EJECUCION	40019022	REPOSICION VEREDAS POBLACIÓN ANGULO COMUNA OSORNO	722.229.000	0	0	105.396.000	105.396.000	616.833.000	RS	EJECUCION
31	02	A	VIVIENDA Y DESARROLLO URBANO	LIBRE	EJECUCION	40028984	MEJORAMIENTO PLAZA LOS PINOS, OSORNO	608.394.000	0	411.660.839	608.394.000	196.733.161	0	RS	EJECUCION
31	02	A	VIVIENDA Y DESARROLLO URBANO	LIBRE	EJECUCION	40025378	CONSTRUCCION PLAZA LOS AROMOS, COMUNA DE OSORNO	609.279.000	0	425.976.403	509.279.000	83.302.597	100.000.000	RS	EJECUCION
31	02	A	VIVIENDA Y DESARROLLO URBANO	LIBRE	EJECUCION	40039544	MEJORAMIENTO PLAZA WECHENEWEN, VILLA LOLOLHUE, OSORNO	365.776.000	0	129.290.075	301.153.497	171.863.422	64.622.503	RS	EJECUCION
31	02	A	VIVIENDA Y DESARROLLO URBANO	LIBRE	EJECUCION	40037470	MEJORAMIENTO PLAZA LAS AMERICAS, POBLACION PEDRO AGUIRRE CERDA, OSORNO	566.966.000	0	128.835.715	336.966.000	208.130.285	230.000.000	RS	EJECUCION
31	02	A	VIVIENDA Y DESARROLLO URBANO	LIBRE	EJECUCION	40039724	CONSERVACION CALLE ELEUTERIO RAMÍREZ, OSORNO	743.283.000	0	0	80.000.000	80.000.000	663.283.000	RS*	EJECUCION
TOTAL								40.920.756.852	23.692.952.528	4.532.007.027	6.753.177.282	2.221.170.255	10.474.627.042		
INICIATIVAS NUEVAS															
31	02	A	VIVIENDA Y DESARROLLO URBANO	LIBRE	EJECUCION	40054693	MEJORAMIENTO PLAZA SAN RAMÓN, OSORNO	346.695.000	0	0	96.695.000	96.695.000	250.000.000	RS*	ADJUDICADA
29	03	N	RECURSOS NATURALES Y MEDIO AMBIENTE	LIBRE	EJECUCION	40053613	REPOSICION DE VEHÍCULOS - MAQUINARIAS Y ADQUISICIÓN DE RETROEXCAVADORA, PARA RSD	644.665.000	0	0	0	0	644.665.000	RS*	CONVENIO
29	05	N	RECURSOS NATURALES Y MEDIO AMBIENTE	LIBRE	EJECUCION	40053613	REPOSICION DE VEHÍCULOS - MAQUINARIAS Y ADQUISICIÓN DE RETROEXCAVADORA, PARA RSD	304.640.000	0	0	0	0	304.640.000	RS*	CONVENIO
TOTAL INICIATIVAS NUEVAS								1.296.000.000	0	0	96.695.000	96.695.000	1.199.305.000		
TOTAL COMUNA DE OSORNO								42.216.756.852	23.692.952.528	4.532.007.027	6.849.872.282	2.317.865.255	11.673.932.042		

SUBT.	ITEM	ESTAD	SECTOR	PROVISION	ETAPA	BIP	NOMBRE DEL PROYECTO	COSTO	GASTO AÑOS ANTERIORES	PAGADO 2024	COMPROMISO 2024	SALDO COMPROMISO	PPTO FUTURO	RATE 2024	SITUACION GENERAL	
							COMUNA DE PUERTO OCTAY									
							INICIATIVAS EN EJECUCION / LIQUIDACION/ADJUDICACION/LICITACION/CONVENIO									
31	02	A	SALUD	LIBRE	DISEÑO	40041382	CONSTRUCCION POSTA DE SALUD RURAL EL PONCHO COMUNA DE PTO OCTAY	138.809.000	100.000.000	19.059.040	38.809.000	19.749.960	0	RS	EJECUCION	
31	02	A	TRANSPORTE	LIBRE	EJECUCION	40047664	CONSERVACION CAMINOS NO ENROLADOS SECTORES LAS CASCADAS, CARRIL Y LA GRUTA., PUERTO OCTAY.	548.386.000	0	536.064.954	548.386.000	12.321.046	0	RS	EJECUCION	
29	05	A	ENERGIA	LIBRE	EJECUCION	40019426	REPOSICION DE EQUIPOS LUMINARIAS PUBLICAS, COMUNA PUERTO OCTAY	365.577.000	0	277.303.755	365.577.000	88.273.245	0	RS*	EJECUCION	
29	03	A	SALUD	LIBRE	EJECUCION	40048025	REPOSICION VEHICULOS MUNICIPALES DEPARTAMENTO SALUD PUERTO OCTAY	72.979.998	0	72.979.998	72.979.998	0	0	RS*	TERMINADO	
							TOTAL	1.125.751.998	100.000.000	905.407.747	1.025.751.998	120.344.251	0			
							INICIATIVAS NUEVAS									
29	03	A	TRANSPORTE	LIBRE	EJECUCION	40048022	REPOSICION BUS DE PASAJEROS COMUNA DE PUERTO OCTAY	286.080.000	0	0	219.535.465	219.535.465	66.544.535	RS*	LICITACION	
31	02	A	SALUD	LIBRE	EJECUCION	40041629	REPOSICION POSTA DE SALUD RURAL RUPANCO, COMUNA PUERTO OCTAY	1.076.150.000	0	0	82.845.000	82.845.000	993.305.000	RS	ADJUDICADA	
29	05	A	TRANSPORTE	LIBRE	EJECUCION	40048003	REPOSICION DE MAQUINA EXCAVADORA, PUERTO OCTAY	178.892.700	0	178.892.700	178.892.700	0	0	RS*	TERMINADO	
							TOTAL INICIATIVAS NUEVAS	1.541.122.700	0	178.892.700	481.273.165	302.380.465	1.059.849.535			
							TOTAL COMUNA DE PUERTO OCTAY	2.666.874.698	100.000.000	1.084.300.447	1.507.025.163	422.724.716	1.059.849.535			
							COMUNA DE PURRANQUE									
							INICIATIVAS EN EJECUCION / LIQUIDACION/ADJUDICACION/LICITACION/CONVENIO									
31	02	A	SALUD	LIBRE	DISEÑO	30171875	REPOSICION POSTA DE SALUD RURAL COLIGUAL, PURRANQUE	25.140.000	9.220.000	0	13.831.000	13.831.000	2.089.000	RS	EJECUCION	
31	02	A	SALUD	LIBRE	EJECUCION	30068433	CONSTRUCCION POSTA RURAL MANQUEMAPU - PURRANQUE	1.363.287.000	96.587.325	0	130.410.100	130.410.100	1.136.289.575	RS	EJECUCION	
31	02	A	SALUD	LIBRE	DISEÑO	30171923	REPOSICION POSTA DE SALUD RURAL HUEYUSCA, PURRANQUE	19.500.000	11.700.000	0	7.800.000	7.800.000	0	RS	EJECUCION	
31	02	A	VIVIENDA Y DESARROLLO URBANO	FAR	EJECUCION	40012751	MEJORAMIENTO ESPACIO PÚBLICO 21 DE MAYO, PURRANQUE	4.332.356.292	2.503.839.275	1.515.448.226	1.828.517.017	313.068.791	0	RS	EJECUCION	
31	02	A	TRANSPORTE	FAR	EJECUCION	40039687	CONSERVACION VEREDAS SECTOR NORTE COMUNA DE PURRANQUE	418.452.000	59.233.833	279.803.159	359.218.167	79.415.008	0	RS*	EJECUCION	
31	02	A	TRANSPORTE	FAR	EJECUCION	40039693	CONSERVACION 15 CAMINOS NO ENROLADOS DE PURRANQUE	413.790.000	277.743.977	135.414.139	136.046.023	631.884	0	RS*	EJECUCION	
31	02	A	MULTISECTORIAL	LIBRE	EJECUCION	40032775	CONSTRUCCION CENTRO DE DÍA PARA ADULTOS MAYORES DE PURRANQUE	1.270.130.000	0	230.332.099	339.447.610	109.115.511	930.682.390	RS	EJECUCION	
31	02	A	SALUD	LIBRE	EJECUCION	30171924	REPOSICION POSTA RURAL COLONIA PONCE, PURRANQUE	1.143.244.000	0	0	0	0	1.143.244.000	RS	EJECUCION	
							TOTAL	8.985.899.292	2.958.324.410	2.160.997.623	2.815.269.917	654.272.294	3.212.304.965			
							INICIATIVAS NUEVAS									
31	02	N	TRANSPORTE	LIBRE	EJECUCION	40041500	MEJORAMIENTO 4 CALLES DE CORTE ALTO, COMUNA PURRANQUE	1.072.445.000	0	0	141.130.000	141.130.000	931.315.000	RS	CONVENIO	
							TOTAL INICIATIVAS NUEVAS	1.072.445.000	0	0	141.130.000	141.130.000	931.315.000			
							TOTAL COMUNA DE PURRANQUE	10.058.344.292	2.958.324.410	2.160.997.623	2.956.399.917	795.402.294	4.143.619.965			

SUBT.	ITEM	ESTADO	SECTOR	PROVISION	ETAPA	BIP	NOMBRE DEL PROYECTO	COSTO	GASTO AÑOS ANTERIORES	PAGADO 2024	COMPROMISO 2024	SALDO COMPROMISO	PPTO FUTURO	RATE 2024	SITUACION GENERAL	
							COMUNA DE PUYEHUE									
							INICIATIVAS EN EJECUCION / LIQUIDACION/ADJUDICACION/LICITACION/CONVENIO									
31	02	A	RECURSOS HIDRICOS	PIR	EJECUCION	40018773	AMPLIACION SISTEMA AGUA POTABLE RURAL ÑADI PICHIDAMAS, PUYEHUE	479.083.000	461.864.859	0	17.218.141	17.218.141	0	RS	EJECUCION	
31	02	A	TRANSPORTE	LIBRE	EJECUCION	40018788	CONSERVACION CAMINOS NO ENROLADOS 12 SECTORES RURALES DE LA COMUNA DE PUYEHUE	633.888.000	0	236.763.749	633.888.000	397.124.251	0	RS	EJECUCION	
							TOTAL	1.112.971.000	461.864.859	236.763.749	651.106.141	414.342.392	0			
							INICIATIVAS NUEVAS									
31	02	A	EDUCACION, CULTURA Y PATRIMONIO	LIBRE	DISEÑO	30070314	REPOSICION ESCUELA ESTACION NUEVO PORVENIR, PUYEHUE	196.372.000	0	0	21.693.459	21.693.459	174.678.541	RS	LICITACION	
29	04	A	EDUCACION, CULTURA Y PATRIMONIO	LIBRE	EJECUCION	40002956	ADQUISICION MATERIAL DIDÁCTICO PARA EDUCACIÓN PARVULARIA, ESCUELAS DE LA COMUNA DE PUYEHUE	390.189.000	0	0	390.189.000	390.189.000	0	RS*	EJECUCION	
29	05	A	EDUCACION, CULTURA Y PATRIMONIO	LIBRE	EJECUCION	40002956	ADQUISICION MATERIAL DIDÁCTICO PARA EDUCACIÓN PARVULARIA, ESCUELAS DE LA COMUNA DE PUYEHUE	6.988.000	0	0	6.988.000	6.988.000	0	RS*	EJECUCION	
31	02	N	VIVIENDA Y DESARROLLO URBANO	LIBRE	EJECUCION	40004341	MEJORAMIENTO COSTANERA ENTRE LAGOS, PUYEHUE	8.400.193.000	0	0	103.113.960	103.113.960	8.297.079.040	RS	CONVENIO	
							TOTAL DE INICIATIVAS NUEVAS	8.993.742.000	0	0	521.984.419	521.984.419	8.471.757.581			
							TOTAL COMUNA DE PUYEHUE	10.106.713.000	461.864.859	236.763.749	1.173.090.560	936.326.811	8.471.757.581			
							COMUNA DE RIO NEGRO									
							INICIATIVAS EN EJECUCION / LIQUIDACION/ADJUDICACION/LICITACION/CONVENIO									
31	02	A	SALUD	LIBRE	EJECUCION	40008370	CONSTRUCCION POSTA DE SALUD RURAL COSTA RIO BLANCO, COMUNA DE RIO NEGRO	1.101.154.000	251.835.000	297.064.935	543.117.000	246.052.065	306.202.000	RS	EJECUCION	
31	02	A	SALUD	LIBRE	EJECUCION	30280673	CONSTRUCCION POSTA SALUD RURAL CHAN CHAN, RIO NEGRO	1.013.684.000	166.766.823	495.129.591	846.917.177	351.787.586	0	RS	EJECUCION	
31	02	A	SALUD	LIBRE	EJECUCION	40010103	CONSTRUCCION CECOSF URBANO CHIFIN, COMUNA DE RIO NEGRO	1.214.537.665	0	0	200.067.300	200.067.300	1.014.470.365	RS	EN EJECUCION	
							TOTAL	3.329.375.665	418.601.823	792.194.526	1.590.101.477	797.906.951	1.320.672.365			
							INICIATIVAS NUEVAS									
31	02	N	SALUD	LIBRE	EJECUCION	40013103	REPOSICION POSTA DE SALUD RURAL HUILMA, COMUNA DE RIO NEGRO	1.103.844.000	0	0	100.000.000	100.000.000	1.003.844.000	RS	ADJUDICADA	
29	03	N	MULTISECTORIAL	LIBRE	EJECUCION	40049985	ADQUISICION CAMIÓN MULTIPROPÓSITO COMUNA DE RIO NEGRO	388.483.000	0	0	0	0	388.483.000	RS*	LICITACION	
							TOTAL DE INICIATIVAS NUEVAS	1.492.327.000	0	0	100.000.000	100.000.000	1.392.327.000			
							TOTAL COMUNA DE RIO NEGRO	4.821.702.665	418.601.823	792.194.526	1.690.101.477	897.906.951	2.712.999.365			
							COMUNA DE SAN JUAN DE LA COSTA									
							INICIATIVAS EN EJECUCION / LIQUIDACION/ADJUDICACION/LICITACION/CONVENIO									
31	02	A	SALUD	LIBRE	EJECUCION	30071878	REPOSICION CONSULTORIO DE SALUD RURAL BAHIA MANSA	5.065.959.000	26.644.784	0	50.686.133	50.686.133	4.988.628.083	RS	LICITACION	
31	02	A	SALUD	LIBRE	EJECUCION	30291073	CONSTRUCCION POSTA DE SALUD RURAL PUCATRIHUE, SAN JUAN DE LA COSTA	1.211.618.000	739.484.791	167.522.159	472.133.209	304.611.050	0	RS	EJECUCION	
31	02	A	ENERGIA	ENERGIZACION	EJECUCION	40019284	CONSTRUCCION SISTEMAS FOTOVOLTAICOS SECTOR LA BARRA DEL RIO BUENO, SAN JUAN DE LA COSTA	511.498.000	0	0	53.048.600	53.048.600	458.449.400	RS	LICITACION	
29	03	A	MULTISECTORIAL	LIBRE	EJECUCION	40037544	REPOSICION Y ADQUISICION VEHICULOS MUNICIPALES GESTION OPERATIVA, SAN JUAN DE LA COSTA	208.930.000	0	208.930.000	208.930.000	0	0	RS*	TERMINADO	
29	05	A	RECURSOS NATURALES Y MEDIO AMBIENTE	LIBRE	EJECUCION	40053743	ADQUISICION Y REPOSICION DE CONTENEDORES PARA LA DISPOSICION DE RSD, SAN JUAN DE LA COSTA	39.105.423	0	39.105.423	39.105.423	0	0	RS*	TERMINADO	
							TOTAL	7.037.110.423	766.129.575	415.557.582	823.903.365	408.345.783	5.447.077.483			
							TOTAL COMUNA DE SAN JUAN DE LA COSTA	7.037.110.423	766.129.575	415.557.582	823.903.365	408.345.783	5.447.077.483			

SUBT.	ITEM	ESTAD	SECTOR	PROVISION	ETAPA	BIP	NOMBRE DEL PROYECTO	COSTO	GASTO AÑOS ANTERIORES	PAGADO 2024	COMPROMISO 2024	SALDO COMPROMISO	PPTO FUTURO	RATE 2024	SITUACION GENERAL	
							COMUNA DE SAN PABLO									
							INICIATIVAS EN EJECUCION / LIQUIDACION/ADJUDICACION/LICITACION/CONVENIO									
31	02	A	SALUD	LIBRE	EJECUCION	40048761	REPOSICION POSTA DE SALUD RURAL LA POZA, COMUNA DE SAN PABLO	1.085.747.000	0	17.592.960	161.915.666	144.322.706	923.831.334	RS	EJECUCION	
							TOTAL	1.085.747.000	0	17.592.960	161.915.666	144.322.706	923.831.334			
							INICIATIVAS NUEVAS									
31	02	N	DEPORTES	LIBRE	DISEÑO	40043228	REPOSICION CANCHA VILLA SAN PABLO, COMUNA SAN PABLO	51.887.000	0	0	0	0	51.887.000	RS	CONVENIO	
							TOTAL DE INICIATIVAS NUEVAS	51.887.000	0	0	0	0	51.887.000			
							TOTAL COMUNA DE SAN PABLO	1.137.634.000	0	17.592.960	161.915.666	144.322.706	975.718.334			
							PROVINCIALES									
							INICIATIVAS EN EJECUCION / LIQUIDACION/ADJUDICACION/LICITACION/CONVENIO									
31	02	A	SALUD	LIBRE	EJECUCION	30126943	MEJORAMIENTO HOSPITAL DE RIO NEGRO	2.950.334.000	44.744.000	0	5.000.000	5.000.000	2.900.590.000	RS	REEVALUACION	
31	01	A	RECURSOS HIDRICOS	LIBRE	EJECUCION	30376573	ACTUALIZACION PLAN MAESTRO AGUAS LLUVIAS OSORNO	402.984.000	323.192.484	32.130.000	79.791.516	47.661.516	0	RS	EJECUCION	
31	02	A	VIVIENDA Y DESARROLLO URBANO	FAR	EJECUCION	30123182	CONSTRUCCION PARQUE HOTT DE OSORNO	6.137.198.000	3.360.025.212	731.812.467	1.000.000.000	268.187.533	1.777.172.788	CF	EJECUCION	
31	02	A	SALUD	LIBRE	EJECUCION	40029293	CONSTRUCCION BASE SAMU RAHUE, OSORNO	288.170.000	13.661.200	4.560.000	152.208.800	147.648.800	122.300.000	RS	EJECUCION	
22	11	A	RECURSOS HIDRICOS	LIBRE	EJECUCION	40032797	DIAGNOSTICO RECOPIACIÓN DE ANTECEDENTES PARA ELABORACIÓN NSCA CUENCA DEL RÍO RAHUE	234.834.000	23.400.000	105.300.000	105.300.000	0	106.134.000	RS*	EJECUCION	
31	02	A	SALUD	LIBRE	DISEÑO	40033559	CONSTRUCCION COSAM RAHUE, COMUNA OSORNO	101.195.000	69.700.000	3.500.000	17.260.000	13.760.000	14.235.000	RS	EJECUCION	
29	05	A	TRANSPORTE	FAR	EJECUCION	40044996	REPOSICION VEHICULOS Y ADQUISICION MAQUINARIAS DE ASFALTO PARA LA D.V REGION DE LOS LAGOS	1.018.635.000	0	359.361.102	605.691.103	246.330.001	412.943.897	RS*	ADJUDICADA	
29	03	A	TRANSPORTE	FAR	EJECUCION	40044996	REPOSICION VEHICULOS Y ADQUISICION MAQUINARIAS DE ASFALTO PARA LA D.V REGION DE LOS LAGOS	309.467.495	0	0	309.467.495	309.467.495	0	RS*	ADJUDICADA	
29	03	A	TRANSPORTE	LIBRE	EJECUCION	40057048	REPOSICION CAMIONES TOLVA DE LA DIRECCION DE VIALIDAD, PROVINCIA DE OSORNO	429.927.960	0	429.927.960	429.927.960	0	0	RS*	TERMINADO	
24	03	A	SALUD	LIBRE	EJECUCION	SUBT 24	SERVICIO DE SALUD OSORNO - APLICACIÓN LETRA G) NUMERAL 3.3 GLOSA 03 GOBIERNOS REGIONALES (LISTA ESPERA NUEVO)	544.703.000	112.703.000	0	432.000.000	432.000.000	0	RS**		
							TOTAL	12.417.448.455	3.947.425.896	1.666.591.529	3.136.646.874	1.470.055.345	5.333.375.685			
							TOTAL PROVINCIALES	12.417.448.455	3.947.425.896	1.666.591.529	3.136.646.874	1.470.055.345	5.333.375.685			
							TOTAL PROVINCIA DE OSORNO	90.462.584.385	32.345.299.091	10.906.005.443	18.298.955.304	7.392.949.861	39.818.329.990			

SUBT.	ITEM	ESTAD	SECTOR	PROVISION	ETAPA	BIP	NOMBRE DEL PROYECTO	COSTO	GASTO AÑOS ANTERIORES	PAGADO 2024	COMPROMISO 2024	SALDO COMPROMISO	PPTO FUTURO	RATE 2024	SITUACION GENERAL
							COMUNA DE PUERTO MONTT								
							INICIATIVAS EN EJECUCION / LIQUIDACION/ADJUDICACION/LICITACION/CONVENIO								
31	02	A	VIVIENDA Y DESARROLLO URBANO	FAR	EJECUCION	30072731	MEJORAMIENTO CALLE ANTONIO VARAS, PUERTO MONTT	9.191.489.000	6.137.186.799	21.597.132	264.823.992	243.226.860	2.789.478.209	RS	EJECUCION
31	02	A	EDUCACION, CULTURA Y PATRIMONIO	PVP	EJECUCION	30077490	CONSERVACION CASA PAULY PUERTO MONTT	3.494.917.201	2.072.438.279	1.232.060.099	1.235.027.099	2.967.000	187.451.823	RE	EJECUCION/RE
31	02	A	TRANSPORTE	FAR	PREFACTIBILIDAD	40026872	MEJORAMIENTO ACCESIBILIDAD BARRIO PUERTO, CIUDAD DE PUERTO MONTT	175.010.000	32.600.000	48.900.000	97.800.000	48.900.000	44.610.000	RS	EJECUCION
31	02	A	SALUD	LIBRE	EJECUCION	30270222	REPOSICION POSTA RURAL DE CORRENTOSO, PUERTO MONTT	661.592.000	7.625.000	0	50.000.000	50.000.000	603.967.000	RS	EJECUCION
31	02	A	SALUD	LIBRE	EJECUCION	30080922	REPOSICION POSTA DE SALUD RURAL DE HUELMO, PUERTO MONTT	658.592.000	7.625.000	7.625.000	50.000.000	42.375.000	600.967.000	RS	EJECUCION
29	03	A	TRANSPORTE	LIBRE	EJECUCION	40033774	REPOSICION CAMIONES Y MAQUINARIAS - MUNICIPALIDAD DE PUERTO MONTT	544.934.000	0	398.460.976	398.460.976	0	146.473.024	RS*	EJECUCION
29	05	A	TRANSPORTE	FAR	EJECUCION	40033774	REPOSICION CAMIONES Y MAQUINARIAS - MUNICIPALIDAD DE PUERTO MONTT	1.166.264.000	710.526.617	172.669.000	172.669.000	0	283.068.383	RS*	EJECUCION
31	02	A	EDUCACION, CULTURA Y PATRIMONIO	FAR	EJECUCION	30106468	REPOSICION ESCUELA RURAL LAGUNITAS COMUNA DE PUERTO MONTT	8.674.762.581	3.079.763.745	5.230.693.355	5.344.147.292	113.453.937	250.851.544	RS	EJECUCION
31	02	A	SEGURIDAD PUBLICA	LIBRE	EJECUCION	30115395	CONSTRUCCION CUARTEL OCTAVA COMPAÑIA DE BOMBEROS, PUERTO MONTT	2.265.362.000	0	0	58.929.900	58.929.900	2.206.432.100	RS	LICITACION
31	02	A	VIVIENDA Y DESARROLLO URBANO	LIBRE	EJECUCION	20195455	MEJORAMIENTO CALLE PADRE HARTER DE PUERTO MONTT	2.791.798.000	0	0	5.000.000	5.000.000	2.786.798.000	RS	EXPROPIACIONES
31	02	A	EDUCACION, CULTURA Y PATRIMONIO	LIBRE	EJECUCION	40009792	CONSTRUCCION JARDÍN INFANTIL Y SALA CUNA LA VARA, PUERTO MONTT	870.659.000	0	0	5.000.000	5.000.000	865.659.000	RS	PARA LICITAR
							TOTAL	30.495.379.782	12.047.765.440	7.112.005.562	7.681.858.259	569.852.697	10.765.756.083		
							INICIATIVAS NUEVAS								
31	02	A	SALUD	LIBRE	EJECUCION	30080921	REPOSICION POSTA RURAL DE PIEDRA AZUL, PUERTO MONTT	1.261.269.000	0	0	5.000.000	5.000.000	1.256.269.000	RS	PARA LICITAR
31	02	N	EDUCACION, CULTURA Y PATRIMONIO	LIBRE	EJECUCION	40035805	CONSTRUCCION GIMNASIO ESCUELA MIRASOL, PUERTO MONTT	977.955.000	0	0	5.000.000	5.000.000	972.955.000	RS	LICITACION
31	02	N	TRANSPORTE	FAR	EJECUCION	40056949	CONSERVACION CALLES COMUNA DE PUERTO MONTT	1.532.214.000	0	0	5.000.000	5.000.000	1.527.214.000	RS*	LICITACION
31	02	N	TRANSPORTE	FAR	PREFACTIBILIDAD	40058437	CONSTRUCCION DESNIVEL ROTONDA AV. SALVADOR ALLENDE - PARQUE INDUSTRIAL, PUERTO MONTT	246.329.000	0	0	5.000.000	5.000.000	241.329.000	RS	CONVENIO
							TOTAL DE INICIATIVAS NUEVAS	4.017.767.000	0	0	20.000.000	20.000.000	3.997.767.000		
							TOTAL COMUNA DE P. MONTT	34.513.146.782	12.047.765.440	7.112.005.562	7.701.858.259	589.852.697	14.763.523.083		

SUBT.	ITEM	ESTAD	SECTOR	PROVISION	ETAPA	BIP	NOMBRE DEL PROYECTO	COSTO	GASTO AÑOS ANTERIORES	PAGADO 2024	COMPROMISO 2024	SALDO COMPROMISO	PPTO FUTURO	RATE 2024	SITUACION GENERAL	
							COMUNA DE CALBUCO									
							INICIATIVAS EN EJECUCION / LIQUIDACION/ADJUDICACION/LICITACION/CONVENIO									
31	02	A	EDUCACION, CULTURA Y PATRIMONIO	LIBRE	EJECUCION	20086686	REPOSICION PARCIAL LICEO POLITECNICO , CALBUCO	15.414.816.000	4.976.677.202	5.998.775.969	6.581.218.835	582.442.866	3.856.919.963	RS	EJECUCION	
31	02	A	RECURSOS NATURALES Y MEDIO AMBIENTE	RSD	EJECUCION	30135967	CONSTRUCCION ESTACION DE TRANSFERENCIA LA CAMPANA, CALBUCO	1.614.626.546	1.036.752.441	0	0	0	577.874.105	RS	LIQUIDADO	
22	11	A	VIVIENDA Y DESARROLLO URBANO	LIBRE	EJECUCION	30465134	ACTUALIZACION PLAN REGULADOR COMUNAL CALBUCO	110.000.000	71.500.000	22.000.000	22.000.000	0	16.500.000	RS*	EJECUCION	
31	02	A	RECURSOS HIDRICOS	PIR	EJECUCION	30479286	CONSTRUCCION SERVICIO AGUA POTABLE RURAL ISLA QUENU, COMUNA DE CALBUCO.	954.342.000	0	0	37.458.502	37.458.502	916.883.498	RS	LICITACION	
							TOTAL	18.093.784.546	6.084.929.643	6.020.775.969	6.640.677.337	619.901.368	5.368.177.566			
							INICIATIVAS NUEVAS									
31	02	A	SALUD	LIBRE	EJECUCION	20181416	REPOSICION POSTA DE SALUD PEÑASMO, CALBUCO	1.294.862.000	0	0	5.000.000	5.000.000	1.289.862.000	RS	EJECUCION	
31	02	N	TRANSPORTE	TR	EJECUCION	40049581	CONSERVACION CAMINOS NO ENROLADOS ISLA QUEULLÍN	984.384.000	0	0	50.000.000	50.000.000	934.384.000	RS	LICITACION	
							TOTAL DE INICIATIVAS LICITACION / ADJUDICACION	2.279.246.000	0	0	55.000.000	55.000.000	2.224.246.000			
							TOTAL COMUNA DE CALBUCO	20.373.030.546	6.084.929.643	6.020.775.969	6.695.677.337	674.901.368	7.592.423.566			
							COMUNA DE COCHAMO									
							INICIATIVAS EN EJECUCION / LIQUIDACION/ADJUDICACION/LICITACION/CONVENIO									
31	02	A	EDUCACION, CULTURA Y PATRIMONIO	LIBRE	DISEÑO	40006863	REPOSICION ESCUELA JUAN SOLER MANFREDINI, COCHAMO	129.430.000	68.272.200	0	61.157.800	61.157.800	0	RS	EJECUCION	
31	02	A	EDUCACION, CULTURA Y PATRIMONIO	LIBRE	DISEÑO	40015801	REPOSICION ESCUELA RURAL CAPITAN DE BANDADA CARLOS RODRIGUEZ PARIS, LLANADA GRANDE, COCHAMO	122.370.000	48.657.768	0	73.712.232	73.712.232	0	RS	EJECUCION	
31	02	A	ENERGIA	LIBRE	EJECUCION	40019107	CONSTRUCCION SUM. ENERGIA FOTOVOLTAICA EL MANSO-L V GORMAZ-L T. TAGUA-LOS GUINDOS, COCHAMO	696.805.504	594.081.081	102.724.423	102.724.423	0	0	RS	TERMINADO	
31	02	A	DEPORTES	LIBRE	EJECUCION	40003812	CONSERVACION GIMNASIO MUNICIPAL DE RIO PUELO	410.049.000	0	0	30.000.000	30.000.000	380.049.000	RS*	REEVALUACION	
31	02	A	ENERGIA	NERGIZACION	EJECUCION	40019209	HABILITACION SUMINISTRO E.E. SISTEMAS FOTOVOLTAICOS INDIVIDUALES DIVERSOS SECTORES COCHAMO	2.847.592.000	0	0	29.518.400	29.518.400	2.818.073.600	RS	LICITACION	
29	03	A	TRANSPORTE	LIBRE	EJECUCION	40047291	ADQUISICION DE VEHICULOS MUNICIPALES PARA LA COMUNA DE COCHAMÓ	289.138.980	0	103.142.400	289.138.980	185.996.580	0	RS*	EJECUCION	
							TOTAL	4.495.385.484	711.011.049	205.866.823	586.251.835	380.385.012	3.198.122.600			
							INICIATIVAS NUEVAS									
31	02	A	SALUD	LIBRE	EJECUCION	40015528	REPOSICION POSTA DE SALUD RURAL LLANADA GRANDE, COMUNA COCHAMO	1.549.454.000	0	0	27.363.500	27.363.500	1.522.090.500	RS	PARA LICITAR	
31	02	A	SALUD	LIBRE	EJECUCION	30085125	REPOSICION POSTA DE SALUD RURAL PASO EL LEON, COCHAMO	1.563.113.000	0	0	20.778.250	20.778.250	1.542.334.750	RS	PARA LICITAR	
							TOTAL DE INICIATIVAS LICITACION / ADJUDICACION	3.112.567.000	0	0	48.141.750	48.141.750	3.064.425.250			
							TOTAL COMUNA DE COCHAMO	7.607.952.484	711.011.049	205.866.823	634.393.585	428.526.762	6.262.547.850			

SUBT.	ITEM	ESTAD	SECTOR	PROVISION	ETAPA	BIP	NOMBRE DEL PROYECTO	COSTO	GASTO AÑOS ANTERIORES	PAGADO 2024	COMPROMISO 2024	SALDO COMPROMISO	PPTO FUTURO	RATE 2024	SITUACION GENERAL	
							COMUNA DE FRESIA									
							INICIATIVAS EN EJECUCION / LIQUIDACION/ADJUDICACION/LICITACION/CONVENIO									
31	02	A	SALUD	LIBRE	EJECUCION	30282773	REPOSICION POSTA DE SALUD RURAL EL TRAIGUEN, FRESIA	538.319.065	406.794.679	0	26.304.877	26.304.877	105.219.509	RS	PARA REEVALUAR	
31	02	A	RECURSOS HIDRICOS	LIBRE	EJECUCION	30212472	CONSTRUCCION SERVICIO APR SECTOR RURAL EL MAÑO, FRESIA	490.790.000	424.766.706	0	20.000.000	20.000.000	46.023.294	RS	PARA REEVALUAR	
							TOTAL	1.029.109.065	831.561.385	0	46.304.877	46.304.877	151.242.803			
							INICIATIVAS NUEVAS									
31	02	A	DEPORTES	LIBRE	EJECUCION	30134714	CONSTRUCCION ESTADIO MUNICIPAL ANFUR, COMUNA DE FRESIA	1.457.683.000	0	0	28.420.750	28.420.750	1.429.262.250	RS	ADJUDICADA	
31	02	A	RECURSOS HIDRICOS	LIBRE	EJECUCION	40025344	CONSTRUCCION SISTEMA APR SECTOR LOS BAJOS, FRESIA	839.503.000	0	0	0	0	839.503.000	RS		
31	02	N	TRANSPORTE	LIBRE	EJECUCION	40042403	CONSERVACION 9 CAMINOS NO ENROLADOS 7 SECTORES, COMUNA DE FRESIA	987.774.000	0	0	20.000.000	20.000.000	967.774.000	RS*	EJECUCION	
31	02	N	TRANSPORTE	LIBRE	EJECUCION	40054955	CONSERVACION 17 CAMINOS NO ENROLADOS 7 SECTORES, COMUNA DE FRESIA	800.512.000	0	0	79.165.826	79.165.826	721.346.174	RS*	EJECUCION	
29	05	N	ENERGIA	LIBRE	EJECUCION	30340925	REPOSICION EQUIPOS LUMINARIAS PUBLICAS COMUNA DE FRESIA	650.972.000	0	0	28.854.835	28.854.835	622.117.165	RS*	LICITACION	
							TOTAL DE INICIATIVAS LICITACION / ADJUDICACION	4.736.444.000	0	0	156.441.411	156.441.411	4.580.002.589			
							TOTAL COMUNA DE FRESIA	5.765.553.065	831.561.385	0	202.746.288	202.746.288	4.731.245.392			
							COMUNA DE FRUTILLAR									
							INICIATIVAS EN EJECUCION / LIQUIDACION/ADJUDICACION/LICITACION/CONVENIO									
31	02	A	EDUCACION, CULTURA Y PATRIMONIO	LIBRE	EJECUCION	30085259	REPOSICION ESCUELA ARTURO ALESSANDRI PALMA FRUTILLAR	6.658.052.844	6.608.656.815	0	23.263.087	23.263.087	26.132.942	RS	EJECUCION	
31	02	A	RECURSOS HIDRICOS	LIBRE	EJECUCION	30485133	CONSTRUCCION SISTEMA DE AGUA POTABLE RURAL SECTOR PEDERNAL, FRUTILLAR	449.572.000	359.714.922	2.851.679	2.851.679	0	87.005.399	RS	PARA REEVALUAR	
31	02	A	RECURSOS HIDRICOS	LIBRE	EJECUCION	30485139	CONSTRUCCION SERVICIO DE APR SECTOR PICHILopez, FRUTILLAR	285.874.880	0	283.274.880	285.874.880	2.600.000	0	RS	TERMINADO	
31	02	A	RECURSOS HIDRICOS	LIBRE	EJECUCION	30485115	CONSTRUCCION SERVICIO DE APR SECTOR BALMACEDA-PARAGUAY, FRUTILLAR	901.920.000	1.207.211	0	98.726.160	98.726.160	801.986.629	RS	EJECUCION	
31	02	A	RECURSOS HIDRICOS	LIBRE	EJECUCION	30485157	AMPLIACION SISTEMA APR CASMA HACIA EL ENCANTO Y CALLEJON SIN SALIDA, FRUTILLAR	324.957.598	265.791.772	0	0	0	59.165.826	RS	PARALIZADA	
31	02	A	TRANSPORTE	FAR	DISEÑO	30077932	MEJORAMIENTO INTERCONEXIÓN VIAL, FRUTILLAR ALTO Y BAJO	400.000.000	0	72.000.000	72.000.000	0	328.000.000	RS	EJECUCION	
31	02	A	SALUD	LIBRE	EJECUCION	40013412	REPOSICION POSTA DE SALUD RURAL CASMA, FRUTILLAR	966.154.000	8.977.250	15.977.050	15.978.050	1.000	941.198.700	RS	EJECUCION	
31	02	A	TRANSPORTE	FAR	EJECUCION	40034637	CONSERVACION CAMINOS NO ENROLADOS 6 SECTORES RURALES DE LA COMUNA DE FRUTILLAR	407.871.843	210.086.308	197.785.535	197.785.535	0	0	RS*	TERMINADO	
							TOTAL	10.394.403.165	7.454.434.278	571.889.144	696.479.391	124.590.247	2.243.489.496			
							INICIATIVAS NUEVAS									
29	03	N	SALUD	LIBRE	EJECUCION	40045839	ADQUISICION VEHICULO PARA TRASLADO DE PACIENTES DIALIZADOS, COMUNA DE FRUTILLAR	95.438.000	0	0	95.438.000	95.438.000	0	RS*	ADJUDICADA	
29	03	N	RECURSOS NATURALES Y MEDIO AMBIENTE	RSD	EJECUCION	40031422	REPOSICION CAMIÓN RECOLECTOR DE RESIDUOS SÓLIDOS EN LA COMUNA DE FRUTILLAR	238.375.000	0	0	0	0	238.375.000	RS*	CONVENIO	
							TOTAL DE INICIATIVAS NUEVAS	333.813.000	0	0	95.438.000	95.438.000	238.375.000			
							TOTAL COMUNA DE FRUTILLAR	10.728.216.165	7.454.434.278	571.889.144	791.917.391	220.028.247	2.481.864.496			
							COMUNA DE LLANQUIHUE									
							INICIATIVAS EN EJECUCION / LIQUIDACION/ADJUDICACION/LICITACION/CONVENIO									
31	01	A	RECURSOS HIDRICOS	LIBRE	EJECUCION	40019376	DIAGNOSTICO PLAN MAESTRO AGUAS LLUVIAS COMUNA DE LLANQUIHUE	420.129.997	64.936	64.033	45.809.462	45.745.429	374.255.599	RS	LICITACION	
31	02	A	MULTISECTORIAL	LIBRE	EJECUCION	30076574	REPOSICION EDIFICIO CONSISTORIAL, LLANQUIHUE	3.410.977.664	3.401.507.040	0	9.470.624	9.470.624	0	RS	EJECUCION	
							TOTAL	3.831.107.661	3.401.571.976	64.033	55.280.086	55.216.053	374.255.599			
							TOTAL COMUNA DE LLANQUIHUE	3.831.107.661	3.401.571.976	64.033	55.280.086	55.216.053	374.255.599			

SUBT.	ITEM	ESTAD	SECTOR	PROVISION	ETAPA	BIP	NOMBRE DEL PROYECTO	COSTO	GASTO AÑOS ANTERIORES	PAGADO 2024	COMPROMISO 2024	SALDO COMPROMISO	PPTO FUTURO	RATE 2024	SITUACION GENERAL	
							COMUNA DE LOS MUERMOS									
							INICIATIVAS EN EJECUCION / LIQUIDACION/ADJUDICACION/LICITACION/CONVENIO									
31	02	A	MULTISECTORIAL	LIBRE	DISEÑO	30125824	AMPLIACION Y REMODELACION INTEGRAL CONSISTORIAL LOS MUERMOS	137.650.000	91.234.475	0	9.916.000	9.916.000	36.499.525	RS	LIQUIDACION	
31	02	A	RECURSOS HIDRICOS	LIBRE	DISEÑO	30361529	MEJORAMIENTO SISTEMA APR CAÑITAS-RIO FRIO, LOS MUERMOS	29.319.000	22.504.000	0	6.815.000	6.815.000	0	RS	LIQUIDACION	
31	02	A	SEGURIDAD PUBLICA	LIBRE	EJECUCION	40018868	REPOSICION CUARTEL GENERAL Y PRIMERA COMPAÑIA DE BOMBEROS LOS MUERMOS	1.143.681.471	556.757.937	0	22.237.125	22.237.125	564.686.409	RS	LIQUIDACION	
31	02	A	VIVIENDA Y DESARROLLO URBANO	FAR	EJECUCION	40031458	CONSERVACION VEREDAS COMUNA DE LOS MUERMOS	799.048.284	736.508.740	62.539.544	62.539.544	0	0	RS*	TERMINADO	
31	02	A	VIVIENDA Y DESARROLLO URBANO	FAR	EJECUCION	40031464	MEJORAMIENTO DE LAS VIAS AV. LLICO, EL DIRIGENTE Y EXT. SAN MARTIN, LOS MUERMOS	868.293.348	2.610.000	806.596.423	865.683.348	59.086.925	0	RS	EJECUCION	
31	02	A	RECURSOS HIDRICOS	SS	EJECUCION	30465403	CONSTRUCCION APR SECTORES CUESTA LA VACA Y HUAUTRUNES, LOS MUERMOS	1.197.073.128	1.654.624	796.395.566	1.059.055.245	262.659.679	136.363.259	RS	EJECUCION	
31	02	A	VIVIENDA Y DESARROLLO URBANO	LIBRE	EJECUCION	30463128	MEJORAMIENTO INFRAESTRUCTURA PEATONAL CALLE MANUEL MONTT, COMUNA DE LOS MUERMOS	996.284.853	2.585.513	44.469.996	84.469.996	40.000.000	909.229.344	RS	MOD CONVENIO	
31	02	A	TRANSPORTE	FAR	EJECUCION	40014564	CONSERVACION DE 11 CAMINOS VECINALES, LOS MUERMOS	842.821.230	842.821.230	0	0	0	0	RS*	TERMINADO	
TOTAL								6.014.171.314	2.256.676.519	1.710.001.529	2.110.716.258	400.714.729	1.646.778.537			
							INICIATIVAS NUEVAS									
31	02	A	EDUCACION, CULTURA Y PATRIMONIO	LIBRE	DISEÑO	40004598	REPOSICION CENTRO CULTURAL, COMUNA LOS MUERMOS	63.124.000	0	0	23.124.000	23.124.000	40.000.000	RS	LICITACION	
29	03	A	TRANSPORTE	LIBRE	EJECUCION	40022434	REPOSICION CAMIONETAS MUNICIPALES, MANICIPALIDAD DE LOS MUERMOS	90.000.057	0	90.000.057	90.000.057	0	0	RS*	TERMINADO	
31	02	N	TRANSPORTE	LIBRE	EJECUCION	40040251	MEJORAMIENTO VIAS LOCALES SECTOR CAÑITAS, ETAPA I, COMUNA DE LOS MUERMOS	842.257.000	0	0	20.000.000	20.000.000	822.257.000	RS	LICITACION	
31	02	N	SALUD	LIBRE	EJECUCION	30102786	REPOSICION POSTA DE SALUD RURAL LOS PIQUES, LOS MUERMOS	1.318.047.000	0	0	0	0	1.318.047.000	RS		
31	02	N	SALUD	LIBRE	EJECUCION	40024945	REPOSICION POSTA DE SALUD RURAL CUMBRE ALTA, LOS MUERMOS	1.324.261.000	0	0	0	0	1.324.261.000	RS	PARA LICITAR	
29	05	N	SALUD	LIBRE	EJECUCION	40034362	REPOSICION EQUIPOS ESTABLECIMIENTOS DE SALUD, LOS MUERMOS	232.573.600	0	232.573.600	232.573.600	0	0	RS*	ADJUDICADA	
TOTAL DE INICIATIVAS NUEVAS								3.870.262.657	0	322.573.657	365.697.657	43.124.000	3.504.565.000			
TOTAL COMUNA DE LOS MUERMOS								9.884.433.971	2.256.676.519	2.032.575.186	2.476.413.915	443.838.729	5.151.343.537			
							COMUNA DE MAULLIN									
							INICIATIVAS EN EJECUCION / LIQUIDACION/ADJUDICACION/LICITACION/CONVENIO									
31	02	A	EDUCACION, CULTURA Y PATRIMONIO	LIBRE	DISEÑO	40007573	REPOSICION ESCUELA JOSE ABELARDO NUÑEZ, COMUNA DE MAULLIN	137.618.000	0	0	0	0	137.618.000	RS	PARA REEVALUAR	
31	02	A	MULTISECTORIAL	LIBRE	DISEÑO	30399945	REPOSICION CENTRO COMUNITARIO QUENUIR, COMUNA DE MAULLIN	54.974.000	0	0	5.000.000	5.000.000	49.974.000	RS	APROBACION CORE	
31	02	A	TRANSPORTE	FAR	EJECUCION	40035233	CONSERVACION 7 CAMINOS VECINALES, COMUNA DE MAULLIN	770.268.359	315.376.684	349.888.898	367.285.698	17.396.800	87.605.977	RS*	EJECUCION	
31	02	A	VIVIENDA Y DESARROLLO URBANO	LIBRE	EJECUCION	40034838	MEJORAMIENTO CALLES LOTE O TIERRA VERDE, CARELMAPU, COMUNA DE MAULLIN	1.249.000.791	906.261.060	315.894.634	315.894.634	0	26.845.097	RS	EJECUCION	
31	02	A	DEPORTES	LIBRE	EJECUCION	30134234	CONSTRUCCION GIMNASIO TEN - TEN, COMUNA DE MAULLIN	834.246.000	0	0	0	0	834.246.000	RS	RESILIACION CONVENIO	
29	05	A	SEGURIDAD PUBLICA	LIBRE	EJECUCION	40007939	REPOSICION EQUIPOS DE ALUMBRADO PÚBLICO CON TECNOLOGIA LED COMUNA DE MAULLIN	1.268.796.681	0	0	0	0	1.268.796.681	RS*	LICITACION	
31	02	A	TRANSPORTE	LIBRE	EJECUCION	40038150	MEJORAMIENTO 5 CALLES DE MAULLIN URBANO, COMUNA DE MAULLIN	929.674.000	0	0	27.413.000	27.413.000	902.261.000	RS	LICITACION	
TOTAL								5.244.577.831	1.221.637.744	665.783.532	715.593.332	49.809.800	3.307.346.755			
							INICIATIVAS NUEVAS									
31	02	N	SALUD	LIBRE	EJECUCION	40005800	REPOSICION POSTA DE SALUD RURAL DE MISQUIHUE, MAULLIN	1.166.683.000	0	0	0	0	1.166.683.000	RS	CONVENIO	
TOTAL DE INICIATIVAS NUEVAS								1.166.683.000	0	0	0	0	1.166.683.000			
TOTAL COMUNA DE MAULLIN								6.411.260.831	1.221.637.744	665.783.532	715.593.332	49.809.800	4.474.029.755			

SUBT.	ITEM	ESTAD	SECTOR	PROVISION	ETAPA	BIP	NOMBRE DEL PROYECTO	COSTO	GASTO AÑOS ANTERIORES	PAGADO 2024	COMPROMISO 2024	SALDO COMPROMISO	PPTO FUTURO	RATE 2024	SITUACION GENERAL
							COMUNA DE PUERTO VARAS								
							INICIATIVAS EN EJECUCION / LIQUIDACION/ADJUDICACION/LICITACION/CONVENIO								
31	02	A	DEPORTES	LIBRE	EJECUCION	30064230	REPOSICION ESTADIO EWALDO KLEIN DE PUERTO VARAS	5.344.351.000	1.076.381.867	0	20.454.903	20.454.903	4.247.514.230	RS	ADJUDICACION
31	02	A	SALUD	LIBRE	DISEÑO	40012083	CONSTRUCCION CESFAM NUEVA BRAUNAU, PUERTO VARAS	69.037.937	59.261.287	9.776.650	9.776.650	0	0	RS	TERMINADO
31	02	A	SEGURIDAD PUBLICA	LIBRE	EJECUCION	30204522	REPOSICION CUARTEL SEXTA COMPAÑIA DE BOMBEROS, PUERTO VARAS	2.104.302.852	785.565.955	958.293.183	1.035.743.093	77.449.910	282.993.804	RS	EJECUCION
31	01	A	TRANSPORTE	FAR	EJECUCION	40023990	DIAGNOSTICO SISTEMA DE TRANSPORTE URBANO CIUDAD DE PUERTO VARAS, ETAPA I	200.000.000	18.083.000	11.917.000	54.191.022	42.274.022	127.725.978	RS	EJECUCION
31	02	A	VIVIENDA Y DESARROLLO URBANO	FAR	EJECUCION	40015147	CONSERVACION ACERAS DIVERSOS SECTORES DE PUERTO VARAS	1.007.607.777	668.837.814	338.769.963	338.769.963	0	0	RS*	TERMINADO
31	02	A	VIVIENDA Y DESARROLLO URBANO	FAR	EJECUCION	30485331	MEJORAMIENTO PARQUE CERRO PHILIPPI PUERTO VARAS	1.109.743.934	0	0	20.809.000	20.809.000	1.088.934.934	RS	EJECUCION
31	02	A	RECURSOS HIDRICOS	PIR	EJECUCION	30125885	CONSTRUCCION SERVICIO APR TERMAS DE RALUN, PUERTO VARAS	1.064.650.280	0	0	27.206.253	27.206.253	1.037.444.027	RS	EJECUCION
29	03	A	RECURSOS HIDRICOS	LIBRE	EJECUCION	40039211	ADQUISICION CAMIÓN ALJIBE PARA TRANSPORTE Y SUMINISTRO DE AGUA POTABLE	101.136.196	0	101.136.196	101.136.196	0	0	RS*	TERMINADO
TOTAL								11.000.829.976	2.608.129.923	1.419.892.992	1.608.087.080	188.194.088	6.784.612.973		
							INICIATIVAS NUEVAS								
31	02	A	EDUCACION, CULTURA Y PATRIMONIO	LIBRE	DISEÑO	40019874	RESTAURACION TEMPLO PARROQUIAL EL SAGRADO CORAZON DE JESUS, PUERTO VARAS	286.746.000	0	0	26.746.000	26.746.000	260.000.000	RS	LICITACION
31	02	A	VIVIENDA Y DESARROLLO URBANO	LIBRE	EJECUCION	40042379	CONSERVACION ACERAS SECTOR PUERTO CHICO DE PUERTO VARAS	492.932.777	0	284.963.967	410.726.014	125.762.047	82.206.763	RS*	EJECUCION
31	02	A	ENERGIA	LIBRE	EJECUCION	40019241	CONSTRUCCION SOLUCIONES FOTOVOLTAICAS INDIVIDUALES LAGO TODOS LOS SANTOS, PUERTO VARAS	870.094.000	0	0	27.523.500	27.523.500	842.570.500	RS	ADJUDICADA
31	02	N	SALUD	LIBRE	EJECUCION	30087304	REPOSICION POSTA RURAL DE PEULLA, PUERTO VARAS	1.331.403.000	0	0	24.500.250	24.500.250	1.306.902.750	RS	PARA LICITAR
31	02	N	TRANSPORTE	FAR	EJECUCION	40042377	MEJORAMIENTO CALLES MANZANAL Y LOS ÁNGELES, COMUNA DE PUERTO VARAS	995.184.000	0	0	0	0	995.184.000	RS	LICITACION
TOTAL DE INICIATIVAS NUEVAS								3.976.359.777	0	284.963.967	489.495.764	204.531.797	3.486.864.013		
TOTAL COMUNA DE P.VARAS								14.977.189.753	2.608.129.923	1.704.856.959	2.097.582.844	392.725.885	10.271.476.986		

SUBT.	ITEM	ESTAD	SECTOR	PROVISION	ETAPA	BIP	NOMBRE DEL PROYECTO	COSTO	GASTO AÑOS ANTERIORES	PAGADO 2024	COMPROMISO 2024	SALDO COMPROMISO	PPTO FUTURO	RATE 2024	SITUACION GENERAL	
							PROVINCIALES									
							INICIATIVAS EN EJECUCION									
							/LIQUIDACION/ADJUDICACION/LICITACION/CONVENIO									
31	02	A	SALUD	LIBRE	EJECUCION	30364305	AMPLIACION Y MEJORAMIENTO INSTITUTO TELETON	3.361.531.000	3.231.378.791	3.800.000	130.152.209	126.352.209	0	RS	EJECUCION	
31	02	A	VIVIENDA Y DESARROLLO URBANO	FAR	DISEÑO	40005289	MEJORAMIENTO ESPACIO PÚBLICO HUMEDAL EL LOTO, LLANQUIHUE	73.000.000	55.480.000	17.520.000	17.520.000	0	0	RS	TERMINADO	
31	01	A	RECURSOS HIDRICOS	LIBRE	EJECUCION	30376572	ACTUALIZACION PLAN MAESTRO AGUAS LLUVIAS PUERTO MONTT	493.460.800	474.440.800	18.500.000	19.020.000	520.000	0	RS	EJECUCION	
31	02	A	VIVIENDA Y DESARROLLO URBANO	FAR	EJECUCION	30127010	MEJORAMIENTO CALLE EL TENIENTE, BARRIO INDUSTRIAL DE PUERTO MONTT	3.980.896.039	3.773.268.635	0	27.627.404	27.627.404	180.000.000	RS	EJECUCION	
31	02	A	EDUCACION, CULTURA Y PATRIMONIO	PVP	EJECUCION	30077481	RESTAURACION IGLESIA N. S. DE LA CANDELARIA DE CAREMAPU, MAULLIN	2.327.104.000	191.791.026	0	11.659.838	11.659.838	2.123.653.136	RS	EJECUCION	
31	02	A	SEGURIDAD PUBLICA	LIBRE	EJECUCION	30077182	REPOSICION CUARTEL INVESTIGACIONES PUERTO VARAS	2.760.023.601	2.304.826.201	0	455.197.400	455.197.400	0	RS	TERMINADO	
31	02	A	SALUD	LIBRE	EJECUCION	30380331	CONSTRUCCION Y HABILITACION CENTRO DE DIALISIS HOSPITAL CALBUCO	4.080.716.940	952.647.107	2.003.242.208	2.089.632.251	86.390.043	1.038.437.582	RS	EJECUCION	
31	02	A	TRANSPORTE	FAR	EJECUCION	40033297	CONSERVACION PERIÓDICA, RUTA V-629 LA VARA-SENDA SUR KM 0,0 AL KM 7,5, COMUNA DE PUERTO MONTT	2.878.340.798	2.866.250.589	6.590.209	12.090.209	5.500.000	0	RS*	EJECUCION	
31	02	A	VIVIENDA Y DESARROLLO URBANO	FAR	DISEÑO	40019576	MEJORAMIENTO COSTANERA JUAN SOLER, TRAMO COPIAPO – CHORRILLOS, PUERTO MONTT	262.261.000	79.550.669	39.625.600	39.625.600	0	143.084.731	RS	EJECUCION	
31	02	A	TRANSPORTE	FAR	EJECUCION	40027009	CONSERVACION PER. CAM. VEC., C. DE CALBUCO Y MAULLIN, REG. DE LOS LAGOS, 2020-2021	1.495.938.000	746.232.362	707.539.466	707.539.466	0	42.166.172	RS*	EJECUCION	
24	03	A	SALUD	LIBRE	EJECUCION	SUBT 24	APLICACIÓN GLOSA 03 SALUD - SERVICIO DE SALUD RELONCAVI (LISTA DE ESPERA)	756.080.790	0	0	151.217.000	151.217.000	604.863.790	RS**		
29	05	A	SALUD	LIBRE	EJECUCION	40046863	REPOSICION EQUIPAMIENTO SERVICIOS DE HOSPITALIZACIÓN HOSPITAL PUERTO MONTT, SERVICIO DE SALUD DEL RELONCAVI	2.208.718.000	202.288.100	440.650.200	980.658.599	540.008.399	1.025.771.301	RS*	EJECUCION	
29	04	A	SALUD	LIBRE	EJECUCION	40049481	ADQUISICION EQUIPAMIENTO PABELLÓN HOSPITAL DE CALBUCO	33.022.000	3.208.240	25.513.600	25.513.600	0	4.300.160	RS*	EJECUCION	
29	05	A	SALUD	LIBRE	EJECUCION	40049481	ADQUISICION EQUIPAMIENTO PABELLÓN HOSPITAL DE CALBUCO	323.287.000	99.520.831	150.349.253	150.349.253	0	73.416.916	RS*	EJECUCION	
29	03	A	SEGURIDAD PUBLICA	LIBRE	EJECUCION	40008014	ADQUISICION VEHÍCULOS POLICIALES PARA PATRULLAS ANTI-ABIGEATO PROVINCIA LLANQUIHUE	215.631.000	0	0	142.765.000	142.765.000	72.866.000	RS*	ADJUDICADA	
29	03	A	TRANSPORTE	LIBRE	EJECUCION	40057049	REPOSICION CAMIONES TOLVA DE LA DIRECCION DE VIALIDAD, PROVINCIA DE LLANQUIHUE	431.446.995	0	431.446.995	431.446.995	0	0	RS*	TERMINADO	
29	04	A	SALUD	LIBRE	EJECUCION	30488894	ADQUISICION Equipos y Equipamientos para Habilitación Pabellón CMA	387.114.086	325.919.213	0	61.194.873	61.194.873	0	RS*	EJECUCION	
24	01-002	C	ENERGIA	LIBRE	EJECUCION	SUBT 24	APLICACIÓN LETRA A) GLOSA 03 ENERGÍA, TRANSPORTE Y TELECOMUNICACIONES - SUBSIDIO OPERACIÓN SISTEMA DE AUTOGENERACIÓN ENERGÍA EN ZONAS AISLADAS	686.325.780	0	378.618.354	686.325.780	307.707.426	0	RS***		
24	03-004	C	ENERGIA	LIBRE	EJECUCION	SUBT 24	APLICACIÓN LETRA A) GLOSA 03 ENERGÍA, TRANSPORTE Y TELECOMUNICACIONES - MUNICIPALIDADES - SUBSIDIO OPERACIÓN SISTEMA DE AUTOGENERACIÓN ENERGÍA EN ZONAS AISLADAS	50.000.000	0	0	50.000.000	50.000.000	0	RS***		
TOTAL								26.804.897.829	15.306.802.564	4.223.395.885	6.189.535.477	1.966.139.592	5.308.559.788			
TOTAL PROVINCIALES								26.804.897.829	15.306.802.564	4.223.395.885	6.189.535.477	1.966.139.592	5.308.559.788			
TOTAL PROVINCIA DE LLANQUIHUE								140.896.789.087	51.924.520.521	22.537.213.093	27.560.998.514	5.023.785.421	61.411.270.052			

SUBT.	ITEM	ESTAD	SECTOR	PROVISION	ETAPA	BIP	NOMBRE DEL PROYECTO	COSTO	GASTO AÑOS ANTERIORES	PAGADO 2024	COMPROMISO 2024	SALDO COMPROMISO	PPTO FUTURO	RATE 2024	SITUACION GENERAL	
							COMUNA DE ANCUD									
							INICIATIVAS EN EJECUCION / LIQUIDACION/ADJUDICACION/LICITACION/CONVENIO									
31	02	A	SALUD	LIBRE	DISEÑO	30485368	REPOSICION CENTRO REHABILITACION CLUB DE LEONES COMUNA DE ANCUD	101.000.000	70.700.000	30.300.000	30.300.000	0	0	RS	TERMINADO	
31	02	A	RECURSOS HIDRICOS	SS	EJECUCION	40025619	AMPLIACION RED DE AGUA POTABLE Y ALCANTARILLADO VILLA LOS AROMOS Y RÍO PUDETO, ANCUD	2.028.170.000	1.415.527.419	113.503.424	305.784.683	192.281.259	306.857.898	RS	EJECUCION	
31	02	A	SEGURIDAD PUBLICA	LIBRE	EJECUCION	40008322	CONSTRUCCION CUARTEL 3A. COMPAÑÍA BOMBEROS ANCUD	1.368.003.000	0	0	116.245.953	116.245.953	1.251.757.047	RS	ADJUDICADA	
31	02	A	SALUD	LIBRE	EJECUCION	30214722	REPOSICION CON RELOCALIZACIÓN POSTA SALUD RURAL DE GUABUN, ANCUD	863.258.000	441.258.904	7.690.389	111.999.096	104.308.707	310.000.000	RE	LIQUIDADO/RE	
29	03	A	RECURSOS NATURALES Y MEDIO AMBIENTE	LIBRE	EJECUCION	40035555	ADQUISICION CAMIÓN MULTIPROPÓSITO, PUNTOS LIMPIOS MÓVILES Y TRASLADO DE AGUA POTABLE	159.865.999	0	159.865.999	159.865.999	0	0	RS*	TERMINADO	
29	05	A	RECURSOS NATURALES Y MEDIO AMBIENTE	LIBRE	EJECUCION	40035555	ADQUISICION CAMIÓN MULTIPROPÓSITO, PUNTOS LIMPIOS MÓVILES Y TRASLADO DE AGUA POTABLE	201.855.921	0	201.855.921	201.855.921	0	0	RS*	TERMINADO	
TOTAL								4.722.152.920	1.927.486.323	513.215.733	926.051.652	412.835.919	1.868.614.945			

							INICIATIVAS NUEVAS									
29	05	N	TRANSPORTE	LIBRE	EJECUCION	40041565	ADQUISICION DE DOS RETROEXCAVADORAS PARA LA ILUSTRE MUNICIPALIDAD DE ANCUD	222.510.000	0	0	0	0	222.510.000	RS*	LICITACION	
31	02	N	RECURSOS HIDRICOS	LIBRE	EJECUCION	30471852	INSTALACION SISTEMA APR LOCALIDAD RURAL DE AGUAS BUENAS, ANCUD	1.222.405.000	0	0	30.000.000	30.000.000	1.192.405.000	RS	PARA LICITAR	
TOTAL DE INICIATIVAS NUEVAS								1.444.915.000	0	0	30.000.000	30.000.000	1.414.915.000			

TOTAL COMUNA DE ANCUD 6.167.067.920 1.927.486.323 513.215.733 956.051.652 442.835.919 3.283.529.945

							COMUNA DE CASTRO									
							INICIATIVAS EN EJECUCION / LIQUIDACION/ADJUDICACION/LICITACION/CONVENIO									
31	02	A	SALUD	LIBRE	EJECUCION	20140221	REPOSICION POSTA DE SALUD RURAL DE LA ISLA CHELÍN, CASTRO	500.518.000	444.783.294	0	15.734.706	15.734.706	40.000.000	RE	REEVALUACIÓN	
31	02	A	EDUCACION, CULTURA Y PATRIMONIO	LIBRE	DISEÑO	40005957	REPOSICION MUSEO MUNICIPAL Y BIBLIOTECA PUBLICA, CASTRO	102.382.531	92.144.278	0	10.238.253	10.238.253	0	RS	EJECUCION	
TOTAL								602.900.531	536.927.572	0	25.972.959	25.972.959	40.000.000			

							INICIATIVAS NUEVAS									
31	02	A	EDUCACION, CULTURA Y PATRIMONIO	LIBRE	EJECUCION	30076949	REPOSICION ESCUELA DE LA CULTURA, FRIDOLINA BARRIENTOS, CASTRO	15.185.444.000	0	0	150.000.000	150.000.000	15.035.444.000	RS	PARA ADJUDICAR	
31	02	N	RECURSOS HIDRICOS	LIBRE	EJECUCION	40048286	CONSTRUCCION REDES SANITARIAS Y URBANIZACIONES COMPLEMENTARIAS DIVERSOS SECTORES DE CASTRO	1.640.280.000	0	0	150.000.000	150.000.000	1.490.280.000	RS	LICITACION	
TOTAL DE INICIATIVAS NUEVAS								16.825.724.000	0	0	300.000.000	300.000.000	16.525.724.000			

TOTAL COMUNA DE CASTRO 17.428.624.531 536.927.572 0 325.972.959 325.972.959 16.565.724.000

SUBT.	ITEM	ESTAD	SECTOR	PROVISION	ETAPA	BIP	NOMBRE DEL PROYECTO	COSTO	GASTO AÑOS ANTERIORES	PAGADO 2024	COMPROMISO 2024	SALDO COMPROMISO	PPTO FUTURO	RATE 2024	SITUACION GENERAL	
							COMUNA DE CHONCHI									
							INICIATIVAS EN EJECUCION									
							/LIQUIDACION/ADJUDICACION/LICITACION/CONVENIO									
31	02	A	SEGURIDAD PUBLICA	LIBRE	EJECUCION	30126506	CONSTRUCCION CUARTEL 2° COMPAÑIA BOMBEROS DE LA COMUNA DE CHONCHI	1.170.221.000	509.363.205	464.430.442	660.857.795	196.427.353	0	RS	EJECUCION	
31	02	A	SALUD	LIBRE	EJECUCION	30476688	REPOSICION POSTA SALUD RURAL CUCAO, COMUNA CHONCHI	730.167.000	611.483.969	96.933.793	118.683.031	21.749.238	0	RS	EJECUCION	
31	02	A	EDUCACION, CULTURA Y PATRIMONIO	LIBRE	DISEÑO	30126487	REPOSICION ESCUELA RURAL DE HUILLINCO COMUNA DE CHONCHI	87.460.000	51.313.682	5.000.000	36.146.318	31.146.318	0	RS	EJECUCION	
31	02	A	EDUCACION, CULTURA Y PATRIMONIO	LIBRE	EJECUCION	20157700	REPOSICION ESCUELA RURAL DE QUITRIPULLI COMUNA DE CHONCHI	4.787.424.000	100.461.367	0	222.428.375	222.428.375	4.464.534.258	RS	EJECUCION	
22	11	A	VIVIENDA Y DESARROLLO URBANO	LIBRE	EJECUCION	30126522	ACTUALIZACION PLAN REGULADOR COMUNAL DE CHONCHI Y PLANO DE DETALLE	120.000.000	110.000.000	0	10.000.000	10.000.000	0	RS*	EJECUCION	
31	02	A	VIVIENDA Y DESARROLLO URBANO	LIBRE	EJECUCION	40019383	CONSTRUCCION ACERAS PARA LA COMUNA DE CHONCHI	544.979.250	277.304.652	267.674.598	267.674.598	0	0	RS	TERMINADO	
31	02	A	EDUCACION, CULTURA Y PATRIMONIO	LIBRE	EJECUCION	40022712	CONSERVACION ESCUELA RURAL DE NOTUCO, COMUNA DE CHONCHI	489.402.000	0	0	80.000.000	80.000.000	409.402.000	RS*	MOD CONVENIO	
31	02	A	DEPORTES	LIBRE	EJECUCION	30484959	CONSTRUCCION CENTRO DEPORTIVO MUNICIPAL COMUNA DE CHONCHI	3.727.724.000	0	0	109.451.782	109.451.782	3.618.272.218	RS	LICITACION	
31	02	A	RECURSOS HIDRICOS	LIBRE	DISEÑO	40031425	CONSTRUCCION SERVICIOS DE AP Y ALCANT. DE SEC. CENTENARIO Y PROLONGACIÓN P. A. CERDA, CHONCHI	83.566.000	0	0	12.534.900	12.534.900	71.031.100	RS	PARA REEVALUAR	
31	02	A	TRANSPORTE	LIBRE	EJECUCION	40040080	CONSERVACION CAMINOS NO ENROLADOS DE 8 SECTORES RURALES, COMUNA DE CHONCHI	786.710.000	0	667.640.589	775.175.000	107.534.411	11.535.000	RS*	EJECUCION	
							TOTAL	12.527.653.250	1.659.926.875	1.501.679.422	2.292.951.799	791.272.377	8.574.774.576			
							INICIATIVAS NUEVAS									
29	05	A	ENERGIA	LIBRE	EJECUCION	40013891	REPOSICION LUMINARIAS PARA DIVERSOS SECTORES RURALES, COMUNA DE CHONCHI	316.000.000	0	0	211.848.636	211.848.636	104.151.364	RS	EJECUCION	
31	02	N	MULTISECTORIAL	LIBRE	EJECUCION	40040317	REPOSICION REFUGIOS PEATONALES CON ILUMINACIÓN EN DIVERSOS SECTORES DE LA COMUNA DE CHONCHI	153.246.000	0	0	153.246.000	153.246.000	0	RS	EJECUCION	
31	02	N	SALUD	LIBRE	EJECUCION	40013031	REPOSICION POSTA DE SALUD RURAL NATRI, CHONCHI	1.290.291.000	0	0	30.000.000	30.000.000	1.260.291.000	RS	CONVENIO	
							TOTAL DE INICIATIVAS NUEVAS	1.759.537.000	0	0	395.094.636	395.094.636	1.364.442.364			
							TOTAL COMUNA DE CHONCHI	14.287.190.250	1.659.926.875	1.501.679.422	2.688.046.435	1.186.367.013	9.939.216.940			
							COMUNA DE CURACO DE VELEZ									
							INICIATIVAS EN EJECUCION									
							/LIQUIDACION/ADJUDICACION/LICITACION/CONVENIO									
29	03	A	EDUCACION, CULTURA Y PATRIMONIO	LIBRE	EJECUCION	40043012	REPOSICION BUSES CORPORACION MUNICIPAL, CURACO DE VELEZ	294.195.064	263.047.834	31.147.230	31.147.230	0	0	RS*	TERMINADO	
31	02	A	DEPORTES	LIBRE	EJECUCION	30095333	REPOSICION ESTADIO MUNICIPAL DE CURACO DE VÉLEZ	3.731.828.770	0	1.996.359.152	2.299.504.720	303.145.568	1.432.324.050	RS	EJECUCION	
31	02	A	TRANSPORTE	LIBRE	EJECUCION	40053634	CONSERVACION DE CAMINOS NO ENROLADOS DE 5 SECTORES RURALES, CURACO DE VÉLEZ	910.710.000	0	816.758.949	910.710.000	93.951.051	0	RS*	EJECUCION	
31	02	A	EDUCACION, CULTURA Y PATRIMONIO	LIBRE	EJECUCION	30093309	REPOSICION LICEO ALFREDO BARRIA OYARZUN, CURACO DE VELEZ	9.097.681.000	9.011.412.000	0	86.269.000	86.269.000	0	RS	INDEMNIZACIÓN	
							TOTAL	14.034.414.834	9.274.459.834	2.844.265.331	3.327.630.950	483.365.619	1.432.324.050			
							INICIATIVAS NUEVAS									
31	02	A	SALUD	LIBRE	DISEÑO	30112096	REPOSICION CESFAM RURAL, CURACO DE VELEZ	161.467.000	0	0	24.220.050	24.220.050	137.246.950	RS	EJECUCION	
31	02	A	MULTISECTORIAL	LIBRE	DISEÑO	30072730	REPOSICION EDIFICIO MUNICIPAL DE CURACO DE VÉLEZ	394.951.000	0	0	56.731.000	56.731.000	338.220.000	RS	PARA LICITAR	
29	05	N	TRANSPORTE	LIBRE	EJECUCION	40050854	ADQUISICION CAMION RECOLECTOR Y CONTENEDORES DE RSD, COMUNA CURACO DE VELEZ	32.283.653	0	32.283.653	32.283.653	0	0	RS*	TERMINADO	
29	03	N	TRANSPORTE	LIBRE	EJECUCION	40050854	ADQUISICION CAMION RECOLECTOR Y CONTENEDORES DE RSD, COMUNA CURACO DE VELEZ	219.880.000	0	219.880.000	219.880.000	0	0	RS*	TERMINADO	
							TOTAL DE INICIATIVAS NUEVAS	808.581.653	0	252.163.653	333.114.703	80.951.050	475.466.950			
							TOTAL COMUNA DE C. VELEZ	14.842.996.487	9.274.459.834	3.096.428.984	3.660.745.653	564.316.669	1.907.791.000			

SUBT.	ITEM	ESTAD	SECTOR	PROVISION	ETAPA	BIP	NOMBRE DEL PROYECTO	COSTO	GASTO AÑOS ANTERIORES	PAGADO 2024	COMPROMISO 2024	SALDO COMPROMISO	PPTO FUTURO	RATE 2024	SITUACION GENERAL
							COMUNA DE DALCAHUE								
							INICIATIVAS EN EJECUCION /LIQUIDACION/ADJUDICACION/LICITACION/CONVENIO								
31	02	A	EDUCACION, CULTURA Y PATRIMONIO	LIBRE	EJECUCION	30134013	REPOSICION ESCUELA TEHUACO - QUETALCO COMUNA DE DALCAHUE	1.273.025.000	969.281.902	238.195.758	303.743.098	65.547.340	0	RS	EJECUCION
31	02	A	SALUD	LIBRE	EJECUCION	40005352	REPOSICION POSTA DE SALUD RURAL DE TENAUÍN, COMUNA DE DALCAHUE	984.660.233	924.869.501	59.790.732	59.790.732	0	0	RS	TERMINADO
31	02	A	RECURSOS HIDRICOS	SS	EJECUCION	40016862	CONSTRUCCION SISTEMA APR PULUTAUCO, DALCAHUE	1.240.772.005	955.061.933	110.080.719	285.710.072	175.629.353	0	RS	EJECUCION
31	02	A	TRANSPORTE	FAR	EJECUCION	40040021	MEJORAMIENTO 4 VIAS CIUDAD DE DALCAHUE	302.929.029	124.523.263	131.049.456	178.405.766	47.356.310	0	RS	EJECUCION
31	02	A	RECURSOS HIDRICOS	LIBRE	EJECUCION	40017878	CONSTRUCCION SISTEMA APR SECTOR PUPETRA	1.142.543.000	0	683.699.070	749.239.600	65.540.530	393.303.400	RS	EJECUCION
31	02	A	TRANSPORTE	FAR	EJECUCION	40040024	CONSERVACION CAMINOS NO ENROLADOS, COMUNA DE DALCAHUE	545.896.000	0	276.863.204	371.569.749	94.706.545	174.326.251	RS*	EJECUCION
							TOTAL	5.489.825.267	2.973.736.599	1.499.678.939	1.948.459.017	448.780.078	567.629.651		
							INICIATIVAS NUEVAS								
31	02	N	MULTISECTORIAL	LIBRE	EJECUCION	30129912	CONSTRUCCION CENTRO CIVICO DALCAHUE	2.970.033.000	0	0	30.000.000	30.000.000	2.940.033.000	RS	CONVENIO
31	02	N	RECURSOS HIDRICOS	LIBRE	DISEÑO	40052180	CONSTRUCCION SSR SECTOR TEHUACO, COMUNA DE DALCAHUE	41.884.000	0	0	10.000.000	10.000.000	31.884.000	RS	EJECUCION
29	05	N	TRANSPORTE	LIBRE	EJECUCION	40049055	ADQUISICION Y REPOSICIÓN DE MAQUINARIAS PARA DEPARTAMENTO DE OPERACIONES, COMUNA DE DALCAHUE	447.679.000	0	0	376.921.350	376.921.350	70.757.650	RS*	ADJUDICADA
29	03	N	TRANSPORTE	LIBRE	EJECUCION	40049055	ADQUISICION Y REPOSICIÓN DE MAQUINARIAS PARA DEPARTAMENTO DE OPERACIONES, COMUNA DE DALCAHUE	174.783.000	0	0	174.783.000	174.783.000	0	RS*	ADJUDICADA
31	02	N	RECURSOS HIDRICOS	LIBRE	EJECUCION	40053067	CONSTRUCCION AGUA POTABLE Y ALCANTARILLADO, SECTOR 18 DE SEP, COMUNA DE DALCAHUE	1.149.483.000	0	0	30.000.000	30.000.000	1.119.483.000	RS*	PARA LICITAR
							TOTAL DE INICIATIVAS NUEVAS	4.783.862.000	0	0	621.704.350	621.704.350	3.042.674.650		
							TOTAL COMUNA DE DALCAHUE	10.273.687.267	2.973.736.599	1.499.678.939	2.570.163.367	1.070.484.428	3.610.304.301		
							COMUNA DE PUQUELDON								
							INICIATIVAS EN EJECUCION /LIQUIDACION/ADJUDICACION/LICITACION/CONVENIO								
31	02	A	SALUD	LIBRE	EJECUCION	30042613	NORMALIZACION CONSULTORIO RURAL PUQUELDON	3.299.636.000	2.692.374.841	0	5.000.000	5.000.000	602.261.159	RE	REEVALUACIÓN
31	02	A	SALUD	LIBRE	EJECUCION	40028442	REPOSICION POSTA DE SALUD RURAL DE DETIF, PUQUELDON	791.188.000	3.000.000	0	6.000.000	6.000.000	782.188.000	RS	EJECUCION
							TOTAL	4.090.824.000	2.695.374.841	0	11.000.000	11.000.000	1.384.449.159		
							INICIATIVAS NUEVAS								
29	05	N	TRANSPORTE	LIBRE	EJECUCION	40013818	REPOSICION MAQUINARIA PARA MANTENCION DE CAMINOS VECINALES, COMUNA PUQUELDON	617.537.000	0	0	0	0	617.537.000	RS*	LICITACION
29	03	N	TRANSPORTE	LIBRE	EJECUCION	40013818	REPOSICION MAQUINARIA PARA MANTENCION DE CAMINOS VECINALES, COMUNA PUQUELDON	222.122.000	0	0	0	0	222.122.000	RS*	LICITACION
							TOTAL DE INICIATIVAS NUEVAS	839.659.000	0	0	0	0	839.659.000		
							TOTAL COMUNA DE PUQUELDON	4.930.483.000	2.695.374.841	0	11.000.000	11.000.000	2.224.108.159		

SUBT.	ITEM	ESTAD	SECTOR	PROVISION	ETAPA	BIP	NOMBRE DEL PROYECTO	COSTO	GASTO AÑOS ANTERIORES	PAGADO 2024	COMPROMISO 2024	SALDO COMPROMISO	PPTO FUTURO	RATE 2024	SITUACION GENERAL	
							COMUNA DE QUEILEN									
							INICIATIVAS EN EJECUCION /LIQUIDACION/ADJUDICACION/LICITACION/CONVENIO									
31	02	A	DEPORTES	LIBRE	EJECUCION	40002386	MEJORAMIENTO INTEGRAL ESTADIO MUNICIPAL DE QUEILEN	1.355.502.000	1.045.300.291	0	0	0	310.201.709	RS	RE APROBACION CORE	
31	02	A	TRANSPORTE	LIBRE	EJECUCION	40049291	CONSERVACION CAMINOS NO ENROLADOS ISLA DE TRANQUI, COMUNA DE QUEILEN	518.702.000	0	469.603.936	518.702.000	49.098.064	0	RS*	EJECUCION	
							TOTAL	1.874.204.000	1.045.300.291	469.603.936	518.702.000	49.098.064	310.201.709			
							INICIATIVAS NUEVAS									
29	03	A	TRANSPORTE	LIBRE	EJECUCION	40040641	ADQUISICION MAQUINARIA PARA MANTENIMIENTO DE CAMINOS, COMUNA DE QUEILEN	175.569.266	0	175.569.266	175.569.266	0	0	RS*	EJECUCION	
29	05	A	TRANSPORTE	LIBRE	EJECUCION	40040641	ADQUISICION MAQUINARIA PARA MANTENIMIENTO DE CAMINOS, COMUNA DE QUEILEN	551.684.000	0	551.684.000	551.684.000	0	0	RS*		
29	03	A	TRANSPORTE	LIBRE	EJECUCION	40015505	REPOSICION BUS MUNICIPAL DE QUEILEN	269.749.200	0	269.749.200	269.749.200	0	0	RS*	TERMINADO	
							TOTAL DE INICIATIVAS NUEVAS	997.002.466	0	997.002.466	997.002.466	0	0			
							TOTAL COMUNA DE QUEILEN	2.871.206.466	1.045.300.291	1.466.606.402	1.515.704.466	49.098.064	310.201.709			
							COMUNA DE QUELLON									
							INICIATIVAS EN EJECUCION /LIQUIDACION/ADJUDICACION/LICITACION/CONVENIO									
31	02	A	EDUCACION, CULTURA Y PATRIMONIO	LIBRE	EJECUCION	30135630	REPOSICION ESCUELA RURAL DE COMPU, COMUNA DE QUELLON	2.073.313.051	1.654.846.517	418.466.534	418.466.534	0	0	RS	TERMINADO	
31	02	A	RECURSOS HIDRICOS	LIBRE	EJECUCION	40009684	AMPLIACION DE RED PUBLICA SIST DE AGUA POTABLE Y ALC SECTOR ALCÁZAR COMUNA DE QUELLON	776.435.000	181.604.142	0	73.002.464	73.002.464	521.828.394	RS	LICITACION	
31	02	A	RECURSOS HIDRICOS	LIBRE	DISEÑO	40000178	INSTALACION SISTEMA APR SECTORES CHAILDAD-CHANCO-YATEHUE, QUELLÓN	46.350.000	36.000.000	0	10.350.000	10.350.000	0	RS	EJECUCION	
31	02	A	DEPORTES	LIBRE	DISEÑO	40021925	REPOSICION ESTADIO MUNICIPAL, COMUNA DE QUELLON	93.253.000	47.080.800	31.387.200	46.172.200	14.785.000	0	RS	EJECUCION	
31	02	A	RECURSOS HIDRICOS	LIBRE	DISEÑO	30488426	INSTALACION SISTEMA AGUA POTABLE RURAL ISLA LAITEC, QUELLON	28.825.000	5.765.000	0	23.060.000	23.060.000	0	RS	EJECUCION	
31	02	A	SALUD	LIBRE	EJECUCION	30095440	REPOSICION POSTA DE SALUD RURAL DE YALDAD, QUELLON	1.073.806.740	321.229.377	404.322.666	752.577.363	348.254.697	0	RS	EJECUCION	
31	02	A	EDUCACION, CULTURA Y PATRIMONIO	LIBRE	EJECUCION	30069919	CONSTRUCCION GIMNASIO ESCUELA ORIENTE DE QUELLÓN	1.411.317.146	0	0	109.542.876	109.542.876	1.301.774.270	RS	LICITACION	
							TOTAL	5.503.299.937	2.246.525.836	854.176.400	1.433.171.437	578.995.037	1.823.602.664			
							INICIATIVAS NUEVAS									
31	02	N	EDUCACION, CULTURA Y PATRIMONIO	LIBRE	DISEÑO	40007743	REPOSICION CENTRO EDUCACIONAL DE ADULTOS, COMUNA DE QUELLON	130.090.000	0	0	20.000.000	20.000.000	110.090.000	RS	EJECUCION	
							TOTAL DE INICIATIVAS NUEVAS	130.090.000	0	0	20.000.000	20.000.000	110.090.000			
							TOTAL COMUNA DE QUELLON	5.633.389.937	2.246.525.836	854.176.400	1.453.171.437	598.995.037	1.933.692.664			
							COMUNA DE QUEMCHI									
							INICIATIVAS EN EJECUCION /LIQUIDACION/ADJUDICACION/LICITACION/CONVENIO									
31	02	A	TRANSPORTE	FAR	EJECUCION	30430173	CONSERVACION CAMINOS ISLA BUTACHAUQUES	547.411.000	253.005.532	0	0	0	294.405.468	RS*	LIQUIDADO	
31	02	A	TRANSPORTE	FAR	EJECUCION	30396026	CONSERVACION CAMINOS RURALES SECTOR SUR, COMUNA DE QUEMCHI	477.979.805	358.482.829	0	0	0	119.496.976	RS*	LIQUIDADO	
31	02	A	TRANSPORTE	TR	EJECUCION	40014315	CONSERVACION CAMINOS ISLA CAUCAHUE, COMUNA DE QUEMCHI	825.700.976	825.700.976	0	0	0	0	RS*	TERMINADO	
33	03-100	C	RECURSOS HIDRICOS	SS	EJECUCION	30101055	CONSTRUCCION INFRAESTRUCTURA AGUA POTABLE Y ALCANTARILLADO, QUEMCHI	13.759.596.000	0	0	500.000.000	500.000.000	13.259.596.000	RS	REEVALUACION	
31	02	C	RECURSOS HIDRICOS	SS	EJECUCION	30101055	CONSTRUCCION INFRAESTRUCTURA AGUA POTABLE Y ALCANTARILLADO, QUEMCHI	597.792.000	0	0	80.000.000	80.000.000	517.792.000	RS		
31	02	A	TRANSPORTE	FAR	EJECUCION	40033325	CONSERVACION CAMINOS ISLA TAC, COMUNA DE QUEMCHI.	168.296.360	0	168.296.360	168.296.360	0	0	RS*	TERMINADO	
31	02	A	TRANSPORTE	LIBRE	EJECUCION	40049738	CONSERVACION CAMINOS MECHUQUE Y CHENIAO-VOIGUE	660.823.000	0	281.404.045	478.034.700	196.630.655	182.788.300	RS*	EJECUCION	
							TOTAL	17.037.599.141	1.437.189.337	449.700.405	1.226.331.060	776.630.655	14.374.078.744			
							INICIATIVAS NUEVAS									
31	02	A	DEPORTES	LIBRE	EJECUCION	40045829	HABILITACION Y MEJORAMIENTO ESTADIO MUNICIPAL DE QUEMCHI	1.652.208.000	0	0	147.270.900	147.270.900	1.504.937.100	RS	ADJUDICACION	
							TOTAL DE INICIATIVAS NUEVAS	1.652.208.000	0	0	147.270.900	147.270.900	1.504.937.100			
							TOTAL COMUNA DE QUEMCHI	18.689.807.141	1.437.189.337	449.700.405	1.373.601.960	923.901.555	15.879.015.844			

SUBT.	ITEM	ESTAD	SECTOR	PROVISION	ETAPA	BIP	NOMBRE DEL PROYECTO	COSTO	GASTO AÑOS ANTERIORES	PAGADO 2024	COMPROMISO 2024	SALDO COMPROMISO	PPTO FUTURO	RATE 2024	SITUACION GENERAL	
							COMUNA DE QUINCHAO									
							INICIATIVAS EN EJECUCION / LIQUIDACION/ADJUDICACION/LICITACION/CONVENIO									
31	02	A	SALUD	LIBRE	EJECUCION	40013068	REPOSICION POSTA DE SALUD RURAL VILLA CHAULINEC, ISLA CHAULINEC - QUINCHAO	1.212.518.000	730.000	592.192.193	911.788.000	319.595.807	300.000.000	RS	EJECUCION	
31	02	A	SALUD	LIBRE	EJECUCION	40039350	REPOSICION POSTA SALUD RURAL LLINGUA, COMUNA DE QUINCHAO	1.209.365.000	0	0	325.537.664	325.537.664	883.827.336	RS	PARA REEVALUAR	
29	05	A	TRANSPORTE	FAR	EJECUCION	40042473	REPOSICION MAQUINARIA MUNICIPAL COMUNA QUINCHAO	492.660.000	0	492.660.000	492.660.000	0	0	RS*	TERMINADO	
29	03	A	TRANSPORTE	FAR	EJECUCION	40042473	REPOSICION MAQUINARIA MUNICIPAL COMUNA QUINCHAO	254.939.084	0	254.939.084	254.939.084	0	0	RS*	TERMINADO	
							TOTAL	3.169.482.084	730.000	1.339.791.277	1.984.924.748	645.133.471	1.183.827.336			
							INICIATIVAS NUEVAS									
31	02	A	EDUCACION, CULTURA Y PATRIMONIO	LIBRE	EJECUCION	40027221	REPOSICION ESCUELA RURAL DE ALAO, QUINCHAO	2.300.239.000	0	0	136.650.303	136.650.303	2.163.588.697	RS	LICITACION	
31	02	N	EDUCACION, CULTURA Y PATRIMONIO	LIBRE	DISEÑO	40033589	RESTAURACION TEMPLO JESÚS NAZARENO DE CAGUACH, QUINCHAO	441.291.000	0	0	50.000.000	50.000.000	391.291.000	RS	LICITACION	
							TOTAL DE INICIATIVAS NUEVAS	2.741.530.000	0	0	186.650.303	186.650.303	2.554.879.697			
							TOTAL COMUNA DE QUINCHAO	5.911.012.084	730.000	1.339.791.277	2.171.575.051	831.783.774	3.738.707.033			
							PROVINCIALES									
							INICIATIVAS EN EJECUCION / LIQUIDACION/ADJUDICACION/LICITACION/CONVENIO									
31	02	A	DEPORTES	LIBRE	EJECUCION	30381175	CONSTRUCCION CANCHA Y PISTA ATLETICA CANCHA RAYADA DE CASTRO	1.528.367.000	527.771.961	0	0	0	1.000.595.039	RS	PARA REEVALUAR	
31	02	A	SALUD	LIBRE	EJECUCION	30083335	NORMALIZACION HOSPITAL DE QUELLON, PROVINCIA DE CHILOE	5.020.949.434	4.328.065.595	367.380.583	692.883.839	325.503.256	0	RS	EJECUCION	
31	02	A	TRANSPORTE	FAR	EJECUCION	30453827	CONSERVACION CNOS. VECINALES POR GLOSA 7, ETAPA 1, PROVINCIA CHILOÉ	1.298.249.800	798.128.503	0	5.000.000	5.000.000	495.121.297	RS*	PARA REEVALUAR	
31	02	A	SALUD	LIBRE	EJECUCION	30083300	NORMALIZACION HOSPITAL DE ANCUD, PROVINCIA DE CHILOE	6.102.325.000	2.666.320.490	40.679.515	289.293.170	248.613.655	3.146.711.340	RE	LIQUIDADO. REEVALUACIÓN	
31	02	A	TRANSPORTE	FAR	EJECUCION	40019999	MEJORAMIENTO AVDA. GALVARINO RIVEROS NORTE DE CASTRO	10.669.256.000	3.411.213.069	394.307.000	526.252.616	131.945.616	6.731.790.315	RS	EJECUCION	
29	03	A	TRANSPORTE	LIBRE	EJECUCION	40057050	REPOSICION CAMIONES TOLVA DE LA DIRECCION DE VIALIDAD, PROVINCIA DE CHILOE	426.807.780	0	426.807.780	426.807.780	0	0	RS*	TERMINADO	
29	05	A	TRANSPORTE	LIBRE	EJECUCION	40057047	REPOSICION VEHÍCULOS Y ADQUISICIÓN MAQUINARIA DE ASFALTO PARA LA D.V., PROVINCIA DE CHILOÉ	1.018.636.000	0	0	0	0	1.018.636.000	RS*	PARA LICITAR	
29	03	A	TRANSPORTE	LIBRE	EJECUCION	40057047	REPOSICION VEHÍCULOS Y ADQUISICIÓN MAQUINARIA DE ASFALTO PARA LA D.V., PROVINCIA DE CHILOÉ	309.468.000	0	0	0	0	309.468.000	RS*	PARA LICITAR	
24	01-002	C	ENERGIA	LIBRE	EJECUCION	SUBT 24	APLICACIÓN LETRA A) GLOSA 03 ENERGÍA, TRANSPORTE Y TELECOMUNICACIONES - SUBSIDIO OPERACIÓN SISTEMA DE AUTOGENERACIÓN ENERGÍA EN ZONAS AISLADAS	3.880.403.511	0	3.580.403.511	3.880.403.511	300.000.000	0	RS***		
24	03	A	SALUD	LIBRE	EJECUCION	SUBT 24	APLICACIÓN GLOSA 03 SALUD - SERVICIO DE SALUD CHILOÉ (LISTA ESPERA)	583.995.000	478.195.000	0	105.800.000	105.800.000	0	RS**		
24	03	A	SALUD	LIBRE	EJECUCION	SUBT 24	APLICACIÓN LETRA B) GLOSA 03 GESTIÓN HÍDRICA (Subtítulo 24.03.014)	54.500.000	0	0	54.500.000	54.500.000	0	RS**		
							TOTAL	30.892.957.525	12.209.694.618	4.809.578.389	5.980.940.916	1.171.362.527	12.702.321.991			
							INICIATIVAS NUEVAS									
31	01	N	TRANSPORTE	TR	EJECUCION	40062497	DIAGNOSTICO COMPLEMENTARIO INFRAEST. PORTUARIA 04 SECT. REZAGO, QUEMCHI-QUINCHAO Y QUELLON	194.763.000	0	0	0	0	194.763.000	RS	CONVENIO	
							TOTAL DE INICIATIVAS NUEVAS	194.763.000	0	0	0	0	194.763.000			
							TOTAL PROVINCIALES	31.087.720.525	12.209.694.618	4.809.578.389	5.980.940.916	1.171.362.527	12.897.084.991			
							TOTAL PROVINCIA DE CHILOE	132.123.185.608	36.007.352.126	15.530.855.951	22.706.973.896	7.176.117.945	72.289.376.586			

SUBT.	ITEM	ESTAD	SECTOR	PROVISION	ETAPA	BIP	NOMBRE DEL PROYECTO	COSTO	GASTO AÑOS ANTERIORES	PAGADO 2024	COMPROMISO 2024	SALDO COMPROMISO	PPTO FUTURO	RATE 2024	SITUACION GENERAL	
							COMUNA DE CHAITEN									
							INICIATIVAS EN EJECUCION /LIQUIDACION/ADJUDICACION/LICITACION/CONVENIO									
31	02	A	MULTISECTORIAL	LIBRE	EJECUCION	30103541	REPOSICION EDIFICIO MUNICIPAL DE CHAITEN	3.945.766.000	0	0	48.000.000	48.000.000	3.897.766.000	RS	CONVENIO	
31	02	A	RECURSOS HIDRICOS	LIBRE	EJECUCION	40005413	CONSTRUCCION PLANTA ELEVADORA E IMPULSION DE AGUAS SERVIDAS SECTOR SUR, CHAITEN	1.517.515.000	1.149.344.500	196.351.000	220.869.606	24.518.606	147.300.894	RS	EJECUCION	
							TOTAL	5.463.281.000	1.149.344.500	196.351.000	268.869.606	72.518.606	4.045.066.894			
							INICIATIVAS NUEVAS									
29	03	N	TRANSPORTE	LIBRE	EJECUCION	40053350	REPOSICION 4 CAMIONETAS Y UN MINIBUS Y ADQUISICION 3 CAMIONETAS, COMUNA DE CHAITEN	368.116.000	0	0	0	0	368.116.000	RS*	CONVENIO	
							TOTAL DE INICIATIVAS NUEVAS	368.116.000	0	0	0	0	368.116.000			
							TOTAL COMUNA DE CHAITEN	5.831.397.000	1.149.344.500	196.351.000	268.869.606	72.518.606	4.413.182.894			
							COMUNA DE FUTALEUFU									
							INICIATIVAS EN EJECUCION /LIQUIDACION/ADJUDICACION/LICITACION/CONVENIO									
31	02	A	TRANSPORTE	PEDZE	EJECUCION	30102779	CONSTRUCCION TERMINAL DE BUSES COMUNA DE FUTALEUFÚ	700.787.553	668.657.553	32.130.000	32.130.000	0	0	RS	TERMINADO	
22	11	A	VIVIENDA Y DESARROLLO URBANO	PEDZE	EJECUCION	30341678	ANALISIS ESTUDIO PLAN REGULADOR COMUNAL DE FUTALEUFÚ	126.058.000	52.380.000	23.280.000	23.280.000	0	50.398.000	RS*	EJECUCION	
31	02	A	VIVIENDA Y DESARROLLO URBANO	PEDZE	DISEÑO	30352430	CONSTRUCCION PARQUE MUNICIPAL DE FUTALEUFÚ	118.160.000	100.000.000	0	18.160.000	18.160.000	0	RS	EJECUCION	
31	02	A	DEPORTES	PEDZE	EJECUCION	30086361	REPOSICION GIMNASIO MUNICIPAL DE FUTALEUFÚ	3.522.238.501	3.522.238.501	0	0	0	0	RS	TERMINADO	
31	02	A	VIVIENDA Y DESARROLLO URBANO	LIBRE	DISEÑO	40031970	MEJORAMIENTO INFRAESTRUCTURA PEATONAL CALLE O´HIGGINS, COMUNA FUTALEUFÚ.	65.189.000	21.845.940	0	42.469.734	42.469.734	873.326	RS	EJECUCION	
31	02	A	SALUD	LIBRE	EJECUCION	40041636	REPOSICION POSTA SALUD RURAL EL ESPOLON COMUNA DE FUTALEUFU	1.312.588.000	0	0	968.229.169	968.229.169	344.358.831	RS	EJECUCION	
29	03	A	TRANSPORTE	LIBRE	EJECUCION	40041686	REPOSICION Y ADQUISICION DE VEHICULOS Y MAQUINARIAS MUNICIPALES, COMUNA DE FUTALEUFU	330.820.000	0	330.820.000	330.820.000	0	0	RS*	TERMINADO	
29	05	A	TRANSPORTE	LIBRE	EJECUCION	40041686	REPOSICION Y ADQUISICION DE VEHICULOS Y MAQUINARIAS MUNICIPALES, COMUNA DE FUTALEUFU	339.507.000	0	339.507.000	339.507.000	0	0	RS*	TERMINADO	
							TOTAL	6.515.348.054	4.365.121.994	725.737.000	1.754.595.903	1.028.858.903	395.630.157			
							INICIATIVAS NUEVAS									
29	05	N	RECURSOS NATURALES Y MEDIO AMBIENTE	LIBRE	EJECUCION	40053669	REPOSICION EQUIPOS Y MAQUINARIA PARA CTI COMUNA DE FUTALEUFÚ	167.604.419	0	0	0	0	167.604.419	RS*	PARA LICITAR	
							TOTAL DE INICIATIVAS NUEVAS	167.604.419	0	0	0	0	167.604.419			
							TOTAL COMUNA DE FUTALEUFU	6.682.952.473	4.365.121.994	725.737.000	1.754.595.903	1.028.858.903	563.234.576			

SUBT.	ITEM	ESTAD	SECTOR	PROVISION	ETAPA	BIP	NOMBRE DEL PROYECTO	COSTO	GASTO AÑOS ANTERIORES	PAGADO 2024	COMPROMISO 2024	SALDO COMPROMISO	PPTO FUTURO	RATE 2024	SITUACION GENERAL	
							COMUNA DE HUALAIHUE									
							INICIATIVAS EN EJECUCION									
							/LIQUIDACION/ADJUDICACION/LICITACION/CONVENIO									
31	02	A	RECURSOS HIDRICOS	LIBRE	EJECUCION	30065600	CONSTRUCCION SISTEMA AGUA POTABLE RURAL EL MANZANO, HUALAIHUE	838.479.380	838.479.380	0	0	0	0	RS	TERMINADO	
31	02	A	RECURSOS HIDRICOS	PEDZE	DISEÑO	30338024	CONSTRUCCION SISTEMA DE APR PUNTILLA PICHICOLO, HUALAIHUE	33.986.000	10.157.100	0	23.828.900	23.828.900	0	RS	EJECUCION	
31	02	A	RECURSOS HIDRICOS	LIBRE	DISEÑO	30338523	CONSTRUCCION SISTEMA AGUA POTABLE RURAL SECTOR CHOLGO, HUALAIHUE	33.986.000	10.157.100	0	23.828.900	23.828.900	0	RS	EJECUCION	
31	02	A	EDUCACION, CULTURA Y PATRIMONIO	LIBRE	DISEÑO	30419694	REPOSICION ESCUELA RURAL CALETA EL MANZANO, HUALAIHUE	94.200.000	0	13.233.960	94.200.000	80.966.040	0	RS	EJECUCION	
29	03	A	RECURSOS NATURALES Y MEDIO AMBIENTE	LIBRE	EJECUCION	40039987	REPOSICION Y ADQUISICIÓN DE CAMION COMPACTADOR Y CONTENEDORES DE BASURA, HUALAIHUE	517.645.925	0	517.645.925	517.645.925	0	0	RS*	TERMINADO	
29	05	A	RECURSOS NATURALES Y MEDIO AMBIENTE	LIBRE	EJECUCION	40039987	REPOSICION Y ADQUISICIÓN DE CAMION COMPACTADOR Y CONTENEDORES DE BASURA, HUALAIHUE	250.979.360	0	250.979.360	250.979.360	0	0	RS*	TERMINADO	
31	02	A	DEPORTES	LIBRE	DISEÑO	40037891	REPOSICION ESTADIO MUNICIPAL DE CONTAO, HUALAIHUÉ	67.340.000	0	0	43.670.000	43.670.000	23.670.000	RS	EJECUCION	
29	03	A	TRANSPORTE	LIBRE	EJECUCION	40048688	ADQUISICION CAMIONETAS MUNICIPALES PARA EL TRASLADO DE FUNCIONARIOS, HUALAIHUÉ	106.743.000	0	106.743.000	106.743.000	0	0	RS*	TERMINADO	
TOTAL								1.943.359.665	858.793.580	888.602.245	1.060.896.085	172.293.840	23.670.000			
							INICIATIVAS NUEVAS									
31	02	N	EDUCACION, CULTURA Y PATRIMONIO	LIBRE	DISEÑO	40047836	REPOSICION ESCUELA RURAL SEMILLERO DE ROLECHA, HUALAIHUÉ	254.796.000	0	0	85.000.000	85.000.000	169.796.000	RS	PARA LICITAR	
31	02	N	DEPORTES	LIBRE	EJECUCION	40037396	CONSTRUCCION GIMNASIO MUNICIPAL EL MANZANO, HUALAIHUE	1.859.148.000	0	0	33.955.727	33.955.727	1.825.192.273	RS	LICITACION	
TOTAL DE INICIATIVAS NUEVAS								2.113.944.000	0	0	118.955.727	118.955.727	1.994.988.273			
TOTAL COMUNA DE HUALAIHUE								4.057.303.665	858.793.580	888.602.245	1.179.851.812	291.249.567	2.018.658.273			
							COMUNA DE PALENA									
							INICIATIVAS EN EJECUCION									
							/LIQUIDACION/ADJUDICACION/LICITACION/CONVENIO									
31	02	A	MULTISECTORIAL	PEDZE	DISEÑO	30116040	REPOSICION BODEGA Y GALPON MUNICIPAL, PALENA	43.998.000	35.173.080	8.417.720	8.824.920	407.200	0	RS	EJECUCION	
31	02	A	SEGURIDAD PUBLICA	PEDZE	EJECUCION	30115295	REPOSICION Y AMPLIACION CUARTEL 1° COMPAÑIA DE BOMBEROS DE PALENA	1.449.749.000	1.289.644.117	105.518.613	160.104.883	54.586.270	0	RS	EJECUCION	
22	11	A	VIVIENDA Y DESARROLLO URBANO	LIBRE	EJECUCION	30474713	ACTUALIZACION PLAN REGULADOR COMUNAL DE PALENA	130.000.000	14.325.000	0	2.802.624	2.802.624	112.872.376	RS*	EJECUCION	
31	02	A	ENERGIA	LIBRE	EJECUCION	40037418	CONSTRUCCION ELECTRIFICACIÓN FOTOVOLTAICA DIVERSOS SECTORES, COMUNA DE PALENA	1.607.103.000	0	0	1.030.474.098	1.030.474.098	576.628.902	RS	EJECUCION	
TOTAL								3.230.850.000	1.339.142.197	113.936.333	1.202.206.525	1.088.270.192	689.501.278			
							INICIATIVAS NUEVAS									
29	05	N	TRANSPORTE	LIBRE	EJECUCION	40019251	REPOSICION Y ADQUISICIÓN DE VEHÍCULOS Y MAQUINARIA DE CONSERVACIÓN DE CAMINOS VECINALES	238.320.999	0	238.320.999	238.320.999	0	0	RS*	TERMINADO	
29	03	N	TRANSPORTE	LIBRE	EJECUCION	40019251	REPOSICION Y ADQUISICIÓN DE VEHÍCULOS Y MAQUINARIA DE CONSERVACIÓN DE CAMINOS VECINALES	93.415.000	0	93.415.000	93.415.000	0	0	RS*		
TOTAL DE INICIATIVAS NUEVAS								331.735.999	0	331.735.999	331.735.999	0	0			
TOTAL COMUNA DE PALENA								3.562.585.999	1.339.142.197	445.672.332	1.533.942.524	1.088.270.192	689.501.278			

SUBT.	ITEM	ESTAD	SECTOR	PROVISION	ETAPA	BIP	NOMBRE DEL PROYECTO	COSTO	GASTO AÑOS ANTERIORES	PAGADO 2024	COMPROMISO 2024	SALDO COMPROMISO	PPTO FUTURO	RATE 2024	SITUACION GENERAL
							PROVINCIALES INICIATIVAS EN EJECUCION /LIQUIDACION/ADJUDICACION/LICITACION/CONVENIO								
31	02	A	TRANSPORTE	PEDZE	EJECUCION	30342673	CONSTRUCCION CAMINO RUTA W-807,SECTOR:PTE.NEGRO-PTE.AQUELLAS,CHAITEN	9.788.091.000	363.855.637	1.587.685	1.061.301.725	1.059.714.040	8.362.933.638	RS	CONTRATADA
31	02	A	SALUD	PEDZE	EJECUCION	30060589	MEJORAMIENTO HOSPITAL DE CHAITEN.	18.621.383.000	7.590.665.488	408.642.474	1.488.768.142	1.080.125.668	9.541.949.370	RS	EJECUCION
31	02	A	TRANSPORTE	PEDZE	EJECUCION	30384677	MEJORAMIENTO RUTA 235-CH SECTOR V. S. LUCIA-P. RAMIREZ, PROV. PALENA	31.445.553.000	13.316.875.128	47.305.024	800.000.000	752.694.976	17.328.677.872	RS	EN LIQUIDACION
31	02	A	TRANSPORTE	PEDZE	PREFACTIBILIDAD	30384235	CONSTRUCCION CONEXIÓN VIAL SECTOR:PALENA - LAGO PALENA,COMUNA PALENA	500.893.700	500.893.700	0	0	0	0	RS	TERMINADO
24	01-002	C	ENERGIA	LIBRE	EJECUCION	SUBT 24	APLICACIÓN LETRA A) GLOSA 03 ENERGÍA, TRANSPORTE Y TELECOMUNICACIONES - SUBSIDIO OPERACIÓN SISTEMA DE AUTOGENERACIÓN ENERGÍA EN ZONAS AISLADAS	1.063.178.709	0	963.178.709	1.063.178.709	100.000.000	0	RS***	
31	02	A	JUSTICIA	LIBRE	DISEÑO	30421729	REPOSICION OFICINA DEL REGISTRO CIVIL E IDENTIF. DE HORNOPIREN	29.599.000	0	0	29.599.000	29.599.000	0	RS	SIN RS 2024
31	02	A	SEGURIDAD PUBLICA	LIBRE	DISEÑO	40035178	REPOSICION RETÉN CONTAO, COMUNA DE HUALAIHUÉ	83.921.000	1.339.000	24.552.600	82.582.000	58.029.400	0	RS	EJECUCION
31	02	A	TRANSPORTE	FAR	EJECUCION	30458729	MEJORAMIENTO AREA DE MOVIMIENTO AERODROMO AYACARA, CHAITEN	742.950.000	0	0	50.000.000	50.000.000	692.950.000	RS	NUEVO
29	03	A	TRANSPORTE	LIBRE	EJECUCION	40057144	REPOSICION CAMIONES TOLVA DE LA DIRECCION DE VIALIDAD, PROVINCIA DE PALENA	426.807.780	0	426.807.780	426.807.780	0	0	RS*	TERMINADO
TOTAL								62.702.377.189	21.773.628.953	1.872.074.272	5.002.237.356	3.130.163.084	35.926.510.880		
							INICIATIVAS NUEVAS								
29	05	N	SALUD	LIBRE	EJECUCION	40055959	REPOSICION ECOGRAFOS HOSPITALES DE FUTALEUFU, CHAITEN Y PALENA	447.768.436	0	0	447.768.436	447.768.436	0	RS*	ADJUDICADA
TOTAL DE INICIATIVAS NUEVAS								447.768.436	0	0	447.768.436	447.768.436	0		
TOTAL PROVINCIALES								63.150.145.625	21.773.628.953	1.872.074.272	5.450.005.792	3.577.931.520	35.926.510.880		
TOTAL PROVINCIA DE PALENA								83.284.384.762	29.486.031.224	4.128.436.849	10.187.265.637	6.058.828.788	43.611.087.901		

SUBT.	ITEM	ESTAD	SECTOR	PROVISION	ETAPA	BIP	NOMBRE DEL PROYECTO	COSTO	GASTO AÑOS ANTERIORES	PAGADO 2024	COMPROMISO 2024	SALDO COMPROMISO	PPTO FUTURO	RATE 2024	SITUACION GENERAL	
							REGIONALES									
							INICIATIVAS EN EJECUCION									
							/LIQUIDACION/ADJUDICACION/LICITACION/CONVENIO									
22	11	A	MULTISECTORIAL	LIBRE	EJECUCION	40037074	ANALISIS CONSTRUCCIÓN POLÍTICA REGIONAL DEL ADULTO MAYOR REGIÓN DE LOS LAGOS	235.000.000	105.750.000	129.250.000	129.250.000	0	0	RS*	EJECUCION	
31	01	A	RECURSOS HIDRICOS	LIBRE	EJECUCION	40027131	ANALISIS Y DETERMINACIÓN DE BRECHAS DISPOSICION DE A.P. Y ALC. PROV. OSORNO Y LLANQUIHUE	241.133.000	184.000.000	46.000.000	57.133.000	11.133.000	0	RS	EJECUCION	
22	11	A	RECURSOS HIDRICOS	LIBRE	EJECUCION	40043665	DIAGNOSTICO ELABORACION POLITICA PARA LA SOSTENIBILIDAD HIDRICA, REGION DE LOS LAGOS	320.000.000	160.065.999	139.934.001	139.934.001	0	20.000.000	RS*	EJECUCION	
22	11	A	MULTISECTORIAL	LIBRE	EJECUCION	30430874	ACTUALIZACION MODIFICACION Y REESTRUCTURACIÓN DE LA PROPUESTA PROT	413.944.000	0	0	5.000.000	5.000.000	408.944.000	RS*		
29	03	A	SEGURIDAD PUBLICA	LIBRE	EJECUCION	40019624	REPOSICION MOTOS TODO TERRENO PARA LOS CUARTELES OPERATIVOS TERRITORIALES DE LOS LAGOS	260.300.000	0	260.300.000	260.300.000	0	0	RS*	TERMINADO	
29	03	A	SEGURIDAD PUBLICA	LIBRE	EJECUCION	40020318	REPOSICION VEHÍCULOS PDI, REGIÓN POLICIAL DE LOS LAGOS	675.958.000	0	0	0	0	675.958.000	RS*	PARA LICITAR	
29	05	A	SEGURIDAD PUBLICA	LIBRE	EJECUCION	40037837	REPOSICION EQUIPOS PARA LA SECCIÓN FOTOGRAFÍA Y, QUÍMICA Y FÍSICA DEL LACRIM REGIONAL PMO	202.250.000	0	0	0	0	202.250.000	RS*	LICITACION	
29	05	A	SALUD	LIBRE	EJECUCION	40054760	REPOSICION ECÓGRAFOS HOSPITALES DE FRUTILLAR, MAULLÍN, CALBUCO, FRESIA Y CESFAM RÍO NEGRO	627.658.360	0	0	627.658.360	627.658.360	0	RS*	ADJUDICADA	
29	05	A	SALUD	LIBRE	EJECUCION	40034230	REPOSICION EQUIPOS UNIDAD DE ENDOSCOPIA HOSPITAL PUERTO MONTT	1.428.974.263	0	0	1.052.052.913	1.052.052.913	376.921.350	RS*	ADJUDICADA	
22	11	A	RECURSOS NATURALES Y MEDIO AMBIENTE	TR	EJECUCION	40032331	DIAGNOSTICO ESTUDIO Y CARACTERIZACIÓN DE LOS RSD Y SU GESTIÓN EN ZONAS DE REZAGO	219.884.000	0	31.308.375	31.308.375	0	188.575.625	RS*	EJECUCION	
24	01-300	C	MULTISECTORIAL	LIBRE	EJECUCION	SUBT 24	CONCURSO DE VINCULACIÓN CON LA COMUNIDAD (8% PRIVADO)	8.045.041.000	0	1.410.000	8.045.041.000	8.043.631.000	0	RS***		
24	03-300	C	MULTISECTORIAL	LIBRE	EJECUCION	SUBT 24	CONCURSO DE VINCULACIÓN CON LA COMUNIDAD (8% PUBLICO)	423.423.000	0	0	423.423.000	423.423.000	0	RS***		
33	03-125	C	MULTISECTORIAL	FRIL	EJECUCION	FRIL	FONDO REGIONAL DE INICIATIVA LOCAL	7.281.226.000	0	2.064.062.433	7.281.226.000	5.217.163.567	0	RS**		
							TOTAL	20.374.791.623	449.815.999	2.672.264.809	18.052.326.649	15.380.061.840	1.872.648.975			
							INICIATIVAS NUEVAS									
31	01	N	TRANSPORTE	TR	EJECUCION	40043670	DIAGNOSTICO CONDICIONES NAT. VARIOS SECT. ZONAS DE REZAGO SUR, REGION DE LOS LAGOS	1.622.642.000	0	0	100.000.000	100.000.000	1.522.642.000	RS	PARA LICITAR	
22	11	N	MULTISECTORIAL	LIBRE	EJECUCION	40055194	ANALISIS POLÍTICA DE DISCAPACIDAD E INCLUSIÓN SOCIAL, REGIÓN DE LOS LAGOS.	258.500.000	0	0	5.000.000	5.000.000	253.500.000	RS*	LICITACION	
22	11	N	MULTISECTORIAL	LIBRE	EJECUCION	40058442	ANALISIS POLITICA INDIGENA REGIONAL	253.000.000	0	0	5.000.000	5.000.000	248.000.000	RS*	CONVENIO	
29	05	N	EDUCACION, CULTURA Y PATRIMONIO	LIBRE	EJECUCION	40042999	REPOSICION DE EQUIPOS LABORATORIOS DE CARRERAS MARÍTIMAS DEL TECNOLÓGICO U LAGOS	570.505.000	0	0	50.000.000	50.000.000	520.505.000	RS*	PARA LICITAR	
31	02	N	TRANSPORTE	LIBRE	EJECUCION	40032097	CONSTRUCCION ASCENSORES SECTOR CENTRO - CAR - EDIFICIO CONSISTORIAL, PUERTO MONTT	11.224.636.000	0	0	0	0	11.224.636.000	RS	CONVENIO	
29	05	N	TRANSPORTE	LIBRE	EJECUCION	40038820	ADQUISICION DE EQUIPOS PARA MEJORAMIENTO DE ACCESIBILIDAD UNIVERSAL EN CRUCES SEMAFORIZADOS	533.060.000	0	0	0	0	533.060.000	RS*	CONVENIO	
31	02	N	TRANSPORTE	LIBRE	EJECUCION	40046973	CONSTRUCCION DE INSTALACIONES NUEVA ZONA PRIMARIA EXTRAPUERTO EMPORMONTT, PUERTO MONTT	3.614.118.000	0	0	0	0	3.614.118.000	RS	CONVENIO	
26	02		MULTISECTORIAL	LIBRE	EJECUCION		COMPENSACION POR DAÑOS A TERCEROS Y/O A LA PROPIEDAD	323.895.000	0	95.025.000	323.895.000	228.870.000	0			
							TOTAL DE INICIATIVAS NUEVAS	18.400.356.000	0	95.025.000	483.895.000	388.870.000	17.916.461.000			
							TOTAL REGIONAL	38.775.147.623	449.815.999	2.767.289.809	18.536.221.649	15.768.931.840	19.789.109.975			

SUBT.	ITEM	ESTAD	SECTOR	PROVISION	ETAPA	BIP	NOMBRE DEL PROYECTO	COSTO	GASTO AÑOS ANTERIORES	PAGADO 2024	COMPROMISO 2024	SALDO COMPROMISO	PPTO FUTURO	RATE 2024	SITUACION GENERAL
							PROGRAMA RENOVACION FLOTA LOCOMOCION COLECTIVA Y TRANSFERENCIA BOMBEROS / FPD								
24	01	C	TRANSPORTE	FAR	EJECUCION	30429222	TRANSFERENCIA PROGRAMA RENOVACION FLOTA LOCOMOCION COLECTIVA	2.006.915.000	0	438.910.000	2.006.915.000	1.568.005.000	0	RS**	
33	01	C	SEGURIDAD PUBLICA	LIBRE	EJECUCION	40065863	TRANSFERENCIA ADQUISICION EQUIPOS DE PROTECCION PERSONAL Y DE RESPIRACION AUTOCONTENIDO A BOMBEROS REGION X	2.253.859.000	0	0	2.253.859.000	2.253.859.000	0	RS**	
33	03	C	MULTISECTORIAL	FPD	EJECUCION	FPD	FONDO REGIONAL PARA LA PRODUCTIVIDAD Y EL DESARROLLO	6.334.321.000	0	0	6.334.321.000	6.334.321.000	0	RS**	
TOTAL								10.595.095.000	0	438.910.000	10.595.095.000	10.156.185.000	0		
TOTAL								10.595.095.000	0	438.910.000	10.595.095.000	10.156.185.000	0		
							PROGRAMAS PLAN DESARROLLO ZONAS EXTREMAS								
33	03	A	AGRICULTURA	PEDZE	Servicio Agrícola y Ganadero	30341439	TRANSFERENCIA PROGRAMA RECUPERACION SUELOS DEGRADADOS EN TPV	210.000.000	45.876.260	0	0	0	164.123.740	RS**	
33	03	A	AGRICULTURA	PEDZE	SEREMI DE AGRICULTURA	30329922	TRANSFERENCIA TECNOLOGICA PARA EL FORTALECIMIENTO DE LA AFC DEL TPV	530.000.000	439.632.948	0	0	0	90.367.052	RS**	
TOTAL PATAGONIA VERDE								740.000.000	485.509.208	0	0	0	254.490.792		
							PROGRAMAS DE ARRASTRE								
33	03	A	TURISMO Y COMERCIO	LIBRE	CORFO	40033084	CAPACITACION APOYO A LA REACTIVACIÓN ECONÓMICA DEL SECTOR TURÍSTICO EN EL TERRITORIO PATAGONIA	2.082.000.000	1.231.188.809	0	0	0	850.811.191	RS**	
33	03	A	TURISMO Y COMERCIO	LIBRE	CORFO	40031184	CAPACITACION APOYO A LA REACTIVACIÓN ECONÓMICA E INNOVACIÓN EN TURISMO Y AGRICULTURA SUSTENTA	699.800.000	513.268.852	0	0	0	186.531.148	RS**	
33	03	A	AGRICULTURA	LIBRE	SEREMI DE AGRICULTURA	40015235	TRANSFERENCIA Reactivación Técnico-Comercial de Productores Agroecológicos Región de Los Lagos	398.180.000	173.488.652	223.733.770	0	-223.733.770	224.691.348	RS**	
33	03	A	TURISMO Y COMERCIO	LIBRE	SEREMI DE MEDIO AMBIENTE	30136320	PROTECCION APLICACIÓN MODELO USO SUST. EN PAISAJE CONSERV. CHILOÉ	624.829.009	599.944.059	0	0	0	24.884.950	RS**	
33	03	A	VIVIENDA Y DESARROLLO URBANO	LIBRE	SEREMI DE MEDIO AMBIENTE	40005399	TRANSFERENCIA CAPAC. Y TRANSF. EN EL USO EFICIENTE DE LA CALEFACCIÓN RESIDENCIAL EN OSORNO	2.212.769.231	1.532.610.162	0	0	0	680.159.069	RS**	
24	03	A	MULTISECTORIAL	LIBRE	SEREMI DE BIENES NACIONALES	40004275	SANEAMIENTO PROGRAMA NACIONAL DE REGULARIZACION "CHILE PROPIETARIO"	1.187.510.621	1.140.510.621	0	47.000.000	47.000.000	0	RS**	
33	03	A	RECURSOS NATURALES Y MEDIO AMBIENTE	LIBRE	SEREMI DE AGRICULTURA	40024244	TRANSFERENCIA PROGRAMA PARA RED AFC DE CRIANCEROS DE TERNEROS LECHEROS	322.800.000	113.323.000	0	0	0	209.477.000	RS**	
33	03	A	AGRICULTURA	LIBRE	COMISION NACIONAL DE RIEGO	40014466	CAPACITACION Y FOMENTO PARA FORTALECER EL RIEGO TECNIFICADO EN LA REGION DE LOS LAGOS	2.040.000.000	849.231.040	0	0	0	1.190.768.960	RS**	
33	03	A	TRANSPORTE	FAR	SUBTEL	40029246	TRANSFERENCIA HABILITACION OFERTA DE SERVICIOS DE INTERNET DOMICILIARIO ULTIMA MILLA, REGION X	14.980.000.000	1.701.692.807	0	0	0	13.278.307.193	RS**	
33	01	A	RECURSOS NATURALES Y MEDIO AMBIENTE	LIBRE	Universidad San Sebastián	40037025	TRANSFERENCIA PARA EL FORTALECIMIENTO Y GESTION DE INICIATIVAS SOSTENIBLE	494.759.750	311.968.750	0	0	0	182.791.000	RS**	
24	01	A	MULTISECTORIAL	LIBRE	ONG TREKAN	40045468	PREVENCION PROGRAMA ITINERANTE DE SENSIBILIZACION Y ATENCIÓN EN VIOLENCIA CONTRA LA MUJER	225.000.000	168.750.000	0	56.250.000	56.250.000	0	RS**	
33	01	A	MULTISECTORIAL	LIBRE	Universidad Austral de Chile	40044516	FORTALECIMIENTO CENTRO DE INNOVACIÓN REGIÓN DE LOS LAGOS	1.500.000.000	1.125.000.000	0	0	0	375.000.000	RS**	
33	01	A	MULTISECTORIAL	LIBRE	FUNDACION PRODEMU	40045461	CAPACITACION KUME MOGEN: APOYO Y CAPACITACIÓN PARA MUJERES DE LA REGIÓN DE LOS LAGOS	640.000.000	480.000.000	0	0	0	160.000.000	RS**	
24	01	A	SALUD	LIBRE	Universidad San Sebastián	40045488	PREVENCION CONVIVENCIA ESCOLAR: SALUD MENTAL, PREVENCIÓN, VIOLENCIA ESCOLAR	135.221.000	101.416.000	0	33.805.000	33.805.000	0	RS**	
33	01	A	RECURSOS NATURALES Y MEDIO AMBIENTE	LIBRE	Fundación Empresarial EUROCHILE	40044892	FORTALECER RECICLAJE Y ECONOMÍA CIRCULAR	230.240.000	172.681.000	0	0	0	57.559.000	RS**	
33	01	A	TURISMO Y COMERCIO	LIBRE	CODESSER	40044894	RECUPERACIÓN PROGRAMA DE FERIAS	230.340.000	172.756.000	0	0	0	57.584.000	RS**	
24	01	A	SALUD	LIBRE	Fundación de Beneficiencia Hogar de Cristo	40045626	PROGRAMA PROVINCIAL DE ATENCIÓN SOCIO SANITARIA EN DOMICILIO	290.000.000	217.500.000	0	72.500.000	72.500.000	0	RS**	
33	01	A	TURISMO Y COMERCIO	LIBRE	TRAVOLUTION	40046057	TRANSFERENCIA TURISMO RURAL REGIÓN DE LOS LAGOS	1.652.469.000	1.239.352.000	0	0	0	413.117.000	RS**	
33	01	A	PESCA	LIBRE	Instituto de Fomento Pesquero	40046065	TRANSFERENCIA ACUICULTURA DE PEQUEÑA ESCALA REGIÓN DE LOS LAGOS	500.635.000	375.476.000	0	0	0	125.159.000	RS**	
33	03	A	TURISMO Y COMERCIO	LIBRE	SERNATUR	40044895	PROGRAMA FORTALECIMIENTO Y RECUPERACIÓN TURISMO	380.247.000	340.245.002	0	0	0	40.001.998	RS**	
TOTAL PROGRAMAS ARRASTRE								30.826.800.611	12.560.402.754	223.733.770	209.555.000	-14.178.770	18.056.842.857		

SUBT.	ITEM	ESTAD	SECTOR	PROVISION	ETAPA	BIP	NOMBRE DEL PROYECTO	COSTO	GASTO AÑOS ANTERIORES	PAGADO 2024	COMPROMISO 2024	SALDO COMPROMISO	PPTO FUTURO	RATE 2024	SITUACION GENERAL
							PROGRAMAS ARRASTRE								
24	03	A	SALUD	LIBRE	SERVICIO SALUD DE CHILOE	40056363	PROGRAMA DE PESQUISA, DIAGNOSTICO Y TRATAMIENTO DE CANCER DIGESTIVO EN LA PROVINCIA DE CHILOE	608.213.605	486.571.000	0	121.643.000	121.643.000	0	RS**	
24	03	A	SALUD	LIBRE	SERVICIO SALUD RELONCAVI	40055259	INCLUSION SOCIAL Y APOYO DE SALUD INTEGRAL PARA POBLACION DEL ESPECTRO AUTISTA	730.000.000	584.000.000	0	146.000.000	146.000.000	0	RS**	
24	03	A	SALUD	LIBRE	SERVICIO SALUD RELONCAVI	40057244	PROGRAMA DE FORTALECIMIENTO SALUD MENTAL PROVINCIA DE PALENA	347.108.000	277.686.000	0	69.422.000	69.422.000	0	RS**	
24	03	A	SALUD	LIBRE	SERVICIO SALUD OSORNO	40057736	PROGRAMA DE PROMOCION, PREVENCION Y DIAGNOSTICO PRECOZ DE CANCERES MAS PREVALENTES EN LAS MUJERES DE LA PROVINCIA DE OSORNO	500.000.000	400.000.000	0	100.000.000	100.000.000	0	RS**	
24	03	A	SALUD	LIBRE	SERVICIO SALUD OSORNO	40001626	PROGRAMA DE RESOLUCION DE ORTODONCIA EN NIÑOS, NIÑAS Y ADOLECENTES DE LA PROVINCIA DE OSORNO Y REGION DE LOS LAGOS CONSTRUYENDO NUEVAS SONRISAS	600.000.000	480.000.000	0	120.000.000	120.000.000	0	RS**	
24	03	A	SALUD	LIBRE	SERVICIO SALUD RELONCAVI	40056811	CONTROL Y TRATAMIENTO PACIENTES ONCOLÓGICOS SERVICIO DE SALUD RELONCAVI	525.857.000	420.686.000	0	105.171.000	105.171.000	0	RS**	
24	03	A	SALUD	LIBRE	SERVICIO SALUD RELONCAVI	40057528	PROGRAMA CONTROL DE PACIENTES DE LA PROVINCIA DE PALENA CON DISCAPACIDAD, MEDIANTE REHABILITACIÓN INTEGRAL	475.000.000	380.000.000	0	95.000.000	95.000.000	0	RS**	
24	03	A	SALUD	LIBRE	SERVICIO SALUD DE CHILOE	40057611	TRANSFERENCIA SERVICIO DE REFERENCIA ONCOLÓGICA DE CHILOÉ	1.574.000.000	1.119.200.000	0	454.800.000	454.800.000	0	RS**	
33	01	A	MULTISECTORIAL	LIBRE	Universidad Austral de Chile	40046702	ANALISIS ESTRATEGIA DE CIENCIA, TECNOLOGIA E INNOVACION, REGION DE LOS LAGOS	75.000.000	56.250.000	0	18.750.000	18.750.000	0	RS**	
33	03	N	AGRICULTURA	LIBRE	INDAP	40057162	CAPACITACION FOMENTO PRODUCTIVO FORRAJERO PARA BOVINOS DE CARNE DE LA PROVINCIA DE PALENA	1.179.549.000	0	0	199.556.000	199.556.000	979.993.000	RS**	
33	03	N	AGRICULTURA	LIBRE	INDAP	40057135	TRANSFERENCIA RECUPER Y FORTALECIM DEL MANEJO SUSTENTABLE DE SUELOS PARA COM INDIG PROV OSORNO	1.250.000.000	0	0	585.500.000	585.500.000	664.500.000	RS**	
33	03	N	AGRICULTURA	LIBRE	INDAP	40057165	CAPACITACION RECUP, CONSERV Y MEJOR DE SUELOS EN TERRITORIOS INDÍG PROV LLANQ CHILOE Y PALENA	700.000.000	0	0	341.400.000	341.400.000	358.600.000	RS**	
33	03	N	AGRICULTURA	LIBRE	INDAP	40057256	TRANSFERENCIA CAP E INV SILVOAGROP PARA TECNIFIC Y REACTIV ECON DE CAMP, REGION LOS LAGOS	700.000.000	0	0	313.750.000	313.750.000	386.250.000	RS**	
33	03	N	PESCA	LIBRE	INDESPA	40063557	TRANSFERENCIA PROGRAMA TRANSFERENCIA PESCA ARTESANAL REGIÓN DE LOS LAGOS	2.900.000.000	0	0	0	0	2.900.000.000	RS**	
33	03	N	TURISMO Y COMERCIO	LIBRE	SERNATUR	40064817	TRANSFERENCIA PROMOCIÓN TURÍSTICA	1.750.000.000	0	0	0	0	1.750.000.000	RS**	
33	03	N	TRANSPORTE	LIBRE	MIN. DE TRANSPORTE Y TELECOMUNICACIONES	40057681	TRANSFERENCIA SERVICIO DE TRANSPORTE PÚBLICO MEDIANTE BUSES ELECTRICOS EN PUERTO VARAS	7.782.000.000	0	0	0	0	7.782.000.000	RS**	
33	03	N	MULTISECTORIAL	LIBRE	SERCOTEC	40057182	TRANSFERENCIA EMPRENDIMIENTOS COOPERATIVO LOS LAGOS	1.174.400.000	0	0	0	0	1.174.400.000	RS**	
33	03	N	MULTISECTORIAL	LIBRE	SERCOTEC	40017797	TRANSFERENCIA PEQUEÑA Y MICROEMPRESA EN ECONOMÍA CIRCULAR	210.000.000	0	0	0	0	210.000.000	RS**	
TOTAL PROGRAMAS NUEVOS								23.081.127.605	4.204.393.000	0	2.670.992.000	2.670.992.000	16.205.743.000		

TOTAL PROGRAMAS	54.647.928.216	17.250.304.962	223.733.770	2.880.547.000	2.656.813.230	34.517.076.649
------------------------	-----------------------	-----------------------	--------------------	----------------------	----------------------	-----------------------

TOTAL SUBTITULO 33 (NO INCLUYE FRIL)	65.243.023.216	17.250.304.962	662.643.770	13.475.642.000	12.812.998.230	34.517.076.649
---	-----------------------	-----------------------	--------------------	-----------------------	-----------------------	-----------------------

TOTAL PRESUPUESTO FNDR 2024	550.785.114.681	167.463.323.923	56.532.444.915	110.766.057.000	54.233.612.085	271.436.251.153
------------------------------------	------------------------	------------------------	-----------------------	------------------------	-----------------------	------------------------

RATE

RS=RECOMENDACIÓN TÉCNICA FAVORABLE

RS*=RECOMENDACIÓN TÉCNICA CIRCULAR 33

RS**=RECOMENDACIÓN POR TRANSFERENCIA

RS***=RECOMENDACIÓN POR SUBSIDIO

CF=CONTINUIDAD FAVORABLE

RE=REEVALUACIÓN

IN=INCUMPLIMIENTO DE NORMATIVA